

ΠΑΝΕΠΙΣΤΗΜΙΟ ΛΕΥΚΩΣΙΑΣ  
2023-2024



[unic.ac.cy](http://unic.ac.cy)



#1 σε Κύπρο και Ελλάδα\*

#155 στην ΕΕ

Στα κορυφαία 501-600  
πανεπιστήμια του κόσμου

Times Higher Education World University Rankings 2024

\* Μαζί με ένα κυπριακό και δύο ελληνικά πανεπιστήμια.

# ΠΕΡΙΕΧΟΜΕΝΑ

## ΤΟ ΠΑΝΕΠΙΣΤΗΜΙΟ ΛΕΥΚΩΣΙΑΣ

Καλωσόρισμα από τον Πρύτανη	6
Αδιαμφισβήτητη Αριστεία	8
Ένα Διεθνές Πανεπιστήμιο	14
Προσανατολισμός προς το Μέλλον	18
Ουσιώδης Διεθνής Σταδιοδρομία	30
Ενδεικτικοί Εργοδότες Αποφοίτων	34
Εμπειρίες Αποφοίτων	36

## ΣΠΟΥΔΕΣ ΣΤΟ ΠΑΝΕΠΙΣΤΗΜΙΟ ΛΕΥΚΩΣΙΑΣ

Φοιτητοκεντρικό Εκπαιδευτικό Περιβάλλον	42
Σχολή Ανθρωπιστικών Σπουδών και Κοινωνικών Επιστημών	44
Σχολή Διοίκησης Επιχειρήσεων	50
Σχολή Επιστημών Αγωγής	54
Σχολή Επιστημών Ζωής και Υγείας	58
Σχολή Επιστημών και Μηχανικής	62
Ιατρική Σχολή	66
Κτηνιατρική Σχολή	74
Νομική Σχολή	78
Εξ Αποστάσεως Εκπαίδευση	82
Διαπανεπιστημιακές Συνεργασίες	86
Erasmus και Σπουδές στο Εξωτερικό	90
NEOLAiA - Συμμαχία Ευρωπαϊκών Πανεπιστημίων	92
Επαγγελματική Κατάρτιση	94

## ΕΡΕΥΝΑ ΣΤΟ ΠΑΝΕΠΙΣΤΗΜΙΟ ΛΕΥΚΩΣΙΑΣ

Ερευνητικές Δραστηριότητες: One Health	98
Ερευνητικές Δραστηριότητες: Ανατρεπτικές Τεχνολογίες	100
Ερευνητικές Δραστηριότητες	104
Ερευνητικά Κέντρα και Συμβεβλημένα Ιδρύματα	110

## ΒΙΩΣΙΜΟΤΗΤΑ ΣΤΗΝ ΠΡΑΞΗ 112

Στόχοι Βιώσιμης Ανάπτυξης των Ηνωμένων Εθνών	114
--	-----

## ΦΟΙΤΗΤΙΚΗ ΕΜΠΕΙΡΙΑ ΣΤΟ ΠΑΝΕΠΙΣΤΗΜΙΟ ΛΕΥΚΩΣΙΑΣ 118

Κύπρος: Ιδανική Επιλογή για Σπουδές	120
Λευκωσία	124
Φοιτητική Ζωή	126
UNIC City	128
Φοιτητικές Εστίες	132
LOFT: Απογειώνοντας την εμπειρία της UNIC Πανεπιστημιούπολης	134
Πανεπιστημιακές Εγκαταστάσεις	136
UNIC September	138
UNIC Eagles Αθλητισμός	140
Φοιτητές μας στους Ολυμπιακούς	143
Φοιτητική Μέριμνα	144
Διεθνές Δίκτυο Αποφοίτων	146

## ΔΙΑΔΙΚΑΣΙΑ ΕΓΓΡΑΦΗΣ 148

Υποβάλετε την Αίτησή σας	150
Υποβάλετε τα Απαραίτητα Δικαιολογητικά Έγγραφα	152
Αιτηθείτε για Υποτροφία/Οικονομική Στήριξη	153
Εξασφαλίστε Άδεια Εισόδου	154
Προγράμματα Σπουδών	156
Υποβάλετε Αίτηση Σήμερα	162

# ΤΟ ΠΑΝΕΠΙΣΤΗΜΙΟ ΛΕΥΚΩΣΙΑΣ



Το Πανεπιστήμιο Λευκωσίας (UNIC) είναι προσανατολισμένο προς την έρευνα και αφοσιωμένο στη διδασκαλία, την έρευνα, την καινοτομία, τη βιωσιμότητα, την κοινωνική προσφορά και τη συμβολή στον πολιτισμό. Προσφέρει περισσότερα από 100 συμβατικά (δια ζώσης) και εξ αποστάσεως προγράμματα σπουδών, προπτυχιακού, μεταπτυχιακού και διδακτορικού επιπέδου, φιλοξενώντας περισσότερους από 12,500 φοιτητές και φοιτήτριες από περισσότερες από 100 χώρες.

Το Πανεπιστήμιο διεξάγει υψηλής ποιότητας έρευνα σε διαφορετικούς ακαδημαϊκούς τομείς, με ιδιαίτερη έμφαση στις αναδυόμενες τεχνολογίες της 4<sup>ης</sup> Βιομηχανικής Επανάστασης και της επίδρασής τους στην κοινωνία. Συνεργάζεται παράλληλα ενεργά με ερευνητικά κέντρα, τη βιομηχανία και την κοινωνία, και οι συνέργειές του αυτές έχουν ως αποτέλεσμα την προσφορά προγραμμάτων σπουδών που ανταποκρίνονται στις ανάγκες της βιομηχανίας και που πιστοποιούνται από τα σχετικά επαγγελματικά σώματα.

Το εξαιρετικό ακαδημαϊκό κύρος του Πανεπιστημίου Λευκωσίας, καθώς και ο διεθνής προσανατολισμός του, αντανακλώνται στις επιτυχίες του στις κύριες παγκόσμιες κατατάξεις πανεπιστημίων. Ενδεικτικά, το Πανεπιστήμιο Λευκωσίας κατατάσσεται στο 2% των καλύτερων πανεπιστημίων παγκοσμίως, σύμφωνα με το Times Higher Education (THE) World University Rankings 2024.

Με έδρα της τη Λευκωσία, την πρωτεύουσα της Κύπρου - μέλος της Ευρωπαϊκής Ένωσης - η πανεπιστημιούπολη του Πανεπιστημίου Λευκωσίας βρίσκεται σε ιδανική τοποθεσία για φοιτητές και φοιτήτριες που φιλοδοξούν να σπουδάσουν σε ένα δυναμικό και πολυπολιτισμικό περιβάλλον, απολαμβάνοντας τα οφέλη μιας σύγχρονης και φιλόξενης πόλης.

# #1

**ΣΕ ΚΥΠΡΟ ΚΑΙ ΕΛΛΑΔΑ\***  
TIMES HIGHER EDUCATION  
WORLD UNIVERSITY RANKINGS 2024

# #155

**ΣΤΗΝ ΕΕ**  
TIMES HIGHER EDUCATION  
WORLD UNIVERSITY RANKINGS 2024

**ΣΤΑ ΚΟΡΥΦΑΙΑ**

# 501-600

**ΠΑΝΕΠΙΣΤΗΜΙΑ ΤΟΥ ΚΟΣΜΟΥ**  
TIMES HIGHER EDUCATION  
WORLD UNIVERSITY RANKINGS 2024

**ΣΤΑ ΚΟΡΥΦΑΙΑ**

# 101-150

**ΠΑΝΕΠΙΣΤΗΜΙΑ ΤΟΥ ΚΟΣΜΟΥ**  
TIMES HIGHER EDUCATION  
YOUNG UNIVERSITY RANKINGS 2023

\* Μαζί με ένα κυπριακό και δύο ελληνικά πανεπιστήμια.

# ΚΑΛΩΣΟΡΙΣΜΑ

## ΑΠΟ ΤΟΝ ΠΡΥΤΑΝΗ

Αγαπητοί μελλοντικοί φοιτητές και φοιτήτριες,

Σας ευχαριστώ για τον χρόνο που διαθέτετε για την ανάγνωση του Οδηγού Σπουδών του Πανεπιστημίου μας, ο οποίος θα σας βοηθήσει να λάβετε μια τεκμηριωμένη απόφαση για την ένταξή σας στην αναπτυσσόμενη πανεπιστημιακή μας κοινότητα.

Ευελπιστώ ότι θα μας εμπιστευτείτε για τις σπουδές σας, τη διαμόρφωση της μελλοντικής σας καριέρας και την προετοιμασία σας ως ενεργοί παγκόσμιοι πολίτες. Είμαστε έτοιμοι να συνεργαστούμε μαζί σας για την απόκτηση του πτυχίου σας και την πραγματοποίηση των ονείρων σας.

Το Πανεπιστήμιο Λευκωσίας είναι ένα σύγχρονο, καινοτόμο, διεθνώς αναγνωρισμένο κορυφαίο πανεπιστήμιο, καθοδηγούμενο από τη δέσμευσή του για αριστεία στην παιδεία. Η προσήλωσή μας στην εφαρμογή του «Τετραγώνου της Γνώσης», μας δεσμεύει να υπηρετούμε τους τέσσερις πυλώνες που στηρίζουν ένα υψηλής ποιότητας, επιτυχημένο και βιώσιμο πανεπιστήμιο: τη διδασκαλία και μάθηση, την έρευνα, την καινοτομία και τη συνεισφορά στην κοινωνία και τον πολιτισμό.

Προς αυτή την κατεύθυνση, κατά τη διάρκεια των σπουδών σας μαζί μας, θα ενταχθείτε σε ένα καινοτόμο, φοιτητικοκεντρικό περιβάλλον διδασκαλίας και μάθησης, το οποίο προωθεί την ενεργό μάθηση και καλλιιεργεί ικανότητες και δεξιότητες για δια βίου μάθηση.

Οι υπερούγχρονες εγκαταστάσεις μας και η καινοτόμος πλατφόρμα διαδικτυακής εκπαίδευσης παρέχουν πρόσβαση σε εκτενείς διαδικτυακούς πόρους μάθησης. Παράλληλα, το πολυπολιτισμικό περιβάλλον του Πανεπιστημίου προωθεί τη συνεργασία, τη φιλία και την αλληλοκατανόηση, προσφέροντας έναν χώρο μάθησης που αγκαλιάζει τη διαφορετικότητα και εδραιώνει τη συμπερίληψη.

Ως πρωτοπόρο ψηφιακό πανεπιστήμιο, ανταποκρινόμαστε και διαμορφώνουμε τις ανάγκες της σύγχρονης κοινωνίας της γνώσης. Παρέχουμε ένα πλήρως ψηφιακό εκπαιδευτικό περιβάλλον, εμπνευσμένο από την τεχνολογία και καθοδηγούμενο από την παιδαγωγία, το οποίο προάγει τη διδασκαλία, τη μάθηση και την καινοτομία.

Προσφέρουμε προγράμματα σπουδών σε ένα ευρύ φάσμα ειδικοτήσεων, άρτια σχεδιασμένα σε στενή συνεργασία με όλους τους ενδιαφερομένους εταίρους και αρμόδιους επαγγελματικούς φορείς, ώστε να διασφαλίζεται η

επαγγελματική τους αναγνώριση και να ανταποκρίνονται στις ανάγκες της παγκόσμιας αγοράς εργασίας. Στατιστικά σχετικά στοιχεία επιβεβαιώνουν την υψηλή απασχολησιμότητα των αποφοίτων μας σε πολλαπλούς τομείς σε όλο τον κόσμο.

Η δέσμευσή μας στη διεξαγωγή έρευνας αιχμής διασφαλίζει ότι το υψηλής ποιότητας και δυναμικό διεθνές διδακτικό και ερευνητικό προσωπικό μας, μεταφέρει στην τάξη καινοτόμο γνώση, προερχόμενη από εκτενή έρευνα που διεξάγεται στο πλαίσιο χρηματοδοτούμενων ερευνητικών προγραμμάτων σε συνεργασία με ερευνητικούς φορείς, και τις εκτεταμένες συνεργασίες με την τοπική και τη διεθνή βιομηχανία. Παράλληλα, η εφαρμογή της Ανοικτής Επιστήμης και της Επιστήμης των Πολιτών, διασφαλίζει ότι η έρευνά μας αποφέρει ουσιαστικά οφέλη στην κοινωνία, τόσο σε τοπικό όσο και σε παγκόσμιο επίπεδο.

Η δέσμευσή μας για διεθνοποίηση και ποιότητα, μας ωθεί στην προσφορά διασυννοριακής εκπαίδευσης, μέσω κοινών προγραμμάτων σπουδών με άλλα σημαντικά ευρωπαϊκά πανεπιστήμια. Επιπλέον, είμαστε μέλος της Ευρωπαϊκής Κοινοπραξίας Πανεπιστημίων NEOLAIA, μαζί με άλλα οκτώ πανεπιστήμια από οκτώ άλλες ευρωπαϊκές χώρες, έχοντας ως κοινό στόχο τη δημιουργία ενός καινοτόμου Ευρωπαϊκού Πανεπιστημίου του Μέλλοντος, με πανεπιστημιούπολεις σε εννέα πόλεις/χώρες.

Τέλος, ως πανεπιστήμιο της κοινωνίας που είμαστε, καθοδηγούμαστε διαχρονικά από τη δέσμευσή μας να συνεισφέρουμε στην Κοινωνία και τον Πολιτισμό. Για το σκοπό αυτό, υποστηρίζουμε ενεργά την υλοποίηση της Στρατηγικής Βιώσιμης Ανάπτυξης 2030 των Ηνωμένων Εθνών και των 17 της Στόχων, προκειμένου να μεταμορφώσουμε τον κόσμο μας σε ένα καλύτερο, πιο συμπεριληπτικό και ειρηνικό μέρος.

Το σύνολο των παραπάνω ενεργειών μας είχαν ως αποτέλεσμα την καθιέρωσή μας ως ένα κορυφαίο πανεπιστήμιο, όπως αυτό επιβεβαιώνεται και από τα εξαιρετικά μας επιτεύγματα μας στις διεθνείς κατατάξεις πανεπιστημίων, και ιδιαίτερα στην κατάταξη 2024 Times Higher Education World University Rankings (THE WUR). Είμαστε πράγματι ιδιαίτερα περήφανοι που το Πανεπιστήμιό μας κατατάσσεται ανάμεσα στα καλύτερα 501-600 πανεπιστήμια στον κόσμο (ανάμεσα στο 2% των καλύτερων πανεπιστημίων παγκοσμίως), 155<sup>ο</sup> στην Ευρωπαϊκή Ένωση

και 1<sup>ο</sup> σε Κύπρο και Ελλάδα, μαζί με το Πανεπιστήμιο Κύπρου, το Πανεπιστήμιο Κρήτης και το Εθνικό και Καποδιστριακό Πανεπιστήμιο Αθηνών. Η εντυπωσιακή κατάταξη του Πανεπιστημίου μας αντανακλάται επίσης στην απόδοσή του σε δύο από τα πέντε πεδία στα οποία βαθμολογούνται τα πανεπιστήμια, την Ποιότητα της Έρευνας και τη Διεθνοποίηση, όπου έχουμε λάβει την υψηλότερη βαθμολογία απ' όλα τα κυπριακά πανεπιστήμια που συμμετέχουν στην κατάταξη. Στα δύο αυτά πεδία, το Πανεπιστήμιο Λευκωσίας αναγνωρίζεται, επομένως, από το THE WUR, ως το κορυφαίο πανεπιστήμιο στην Κύπρο.

Θα σας προσφέρουμε ένα συναρπαστικό ακαδημαϊκό περιβάλλον, με σπουδές αντάξιες των πνευματικών σας αναζητήσεων, οι οποίες θα εμπνεύσουν τις φιλοδοξίες σας και θα διαμορφώσουν με εξαιρετικό τρόπο τη μελλοντική επαγγελματική σας σταδιοδρομία. Είμαι βέβαιος, ότι η φοιτητική σας ζωή στο Πανεπιστήμιό μας θα αποτελέσει μία αξέχαστη εμπειρία.

Ευελπιστώ να σας καλωσορίσω σύντομα στην πανεπιστημιακή μας κοινότητα.

**Καθηγητής Φίλιππος Πουγιούτας**  
BSc, MSc, PhD, CertEd



# ΑΔΙΑΜΦΙΣΒΗΤΗΤΗ ΑΡΙΣΤΕΙΑ

## ΣΤΑ 501-600 ΚΑΛΥΤΕΡΑ ΠΑΝΕΠΙΣΤΗΜΙΑ ΤΟΥ ΚΟΣΜΟΥ

Το Πανεπιστήμιο Λευκωσίας κατατάσσεται #1 σε Κύπρο και Ελλάδα μαζί με το Πανεπιστήμιο Κύπρου, το Πανεπιστήμιο Κρήτης και το Εθνικό και Καποδιστριακό Πανεπιστήμιο Αθηνών, σύμφωνα με την κατάταξη Times Higher Education (THE) World University Rankings 2024.

Η κατάταξη THE World University Rankings (WUR) 2024 κατατάσσει το Πανεπιστήμιο Λευκωσίας ανάμεσα στα Κορυφαία 501-600 πανεπιστήμια στον κόσμο, και στη θέση #155 στην Ευρωπαϊκή Ένωση.

Η μεγαλύτερη και πιο πολυεπίπεδη κατάταξη πανεπιστημίων στον κόσμο, THE World University Rankings, αξιολογεί και συγκρίνει πανεπιστήμια ανά τον κόσμο με βάση την απόδοσή τους σε πέντε πεδία: τη Διδασκαλία, το Ερευνητικό Περιβάλλον, την Ποιότητα της Έρευνας, τη Βιομηχανία και τη Διεθνοποίηση.

Η εντυπωσιακή κατάταξη του Πανεπιστημίου Λευκωσίας αντανακλάται επίσης στην απόδοσή του στην Ποιότητα της Έρευνας και τη Διεθνοποίηση, όπου έχει λάβει την υψηλότερη βαθμολογία απ' όλα τα κυπριακά πανεπιστήμια που συμμετέχουν στην κατάταξη THE WUR 2024.

## ΣΤΑ ΚΟΡΥΦΑΙΑ 150 «ΝΕΑ» ΠΑΝΕΠΙΣΤΗΜΙΑ ΠΑΓΚΟΣΜΙΩΣ

Τα αποτελέσματα της κατάταξης Times Higher Education Young University Rankings 2023 κατατάσσουν το Πανεπιστήμιο Λευκωσίας στα κορυφαία 101-150 στον κόσμο, και μεταξύ των κορυφαίων 60 στην Ευρωπαϊκή Ένωση, ανάμεσα στα καλύτερα πανεπιστήμια που έχουν 50 ή λιγότερα χρόνια λειτουργίας. Η κατάταξη THE Young χρησιμοποιεί τους ίδιους δείκτες με την κύρια κατάταξη THE World University Rankings.

## ΣΤΗ ΘΕΣΗ #1 ΑΝΑΜΕΣΑ ΣΤΑ ΕΛΛΗΝΙΚΑ ΚΑΙ ΚΥΠΡΙΑΚΑ ΠΑΝΕΠΙΣΤΗΜΙΑ

1.	Πανεπιστήμιο Λευκωσίας	501-600
1.	Πανεπιστήμιο Κύπρου	501-600
1.	Εθνικό και Καποδιστριακό Πανεπιστήμιο Αθηνών	501-600
1.	Πανεπιστήμιο Κρήτης	501-600
5.	Τεχνολογικό Πανεπιστήμιο Κύπρου	601-800
5.	Εθνικό Μετσόβιο Πολυτεχνείο	601-800
5.	Χαροκόπειο Πανεπιστήμιο	601-800
8.	Αριστοτέλειο Πανεπιστήμιο Θεσσαλονίκης	801-1000
8.	Πανεπιστήμιο Πατρών	801-1000
8.	Οικονομικό Πανεπιστήμιο Αθηνών	801-1000
8.	Πανεπιστήμιο Αιγαίου	801-1000
12.	Δημοκρίτειο Πανεπιστήμιο Θράκης	1001-1200
12.	Πανεπιστήμιο Ιωαννίνων	1001-1200
14.	Πολυτεχνείο Κρήτης	1201-1500
14.	Πανεπιστήμιο Δυτικής Μακεδονίας	1201-1500
16.	Ελληνικό Ανοικτό Πανεπιστήμιο	1501+
16.	Διεθνές Πανεπιστήμιο της Ελλάδος	1501+
16.	Πανεπιστήμιο Πελοποννήσου	1501+
16.	Πανεπιστήμιο Δυτικής Αττικής	1501+

\* Τα Ανώτατα Εκπαιδευτικά Ιδρύματα που δεν εμφανίζονται πιο πάνω δεν συγκαταλέγονται στους τελικούς καταλόγους κατάταξης των καλύτερων πανεπιστημίων στον κόσμο ή/και δεν έχουν λάβει μέρος στη διαδικασία αξιολόγησης.



# #1 ΣΕ ΚΥΠΡΟ ΚΑΙ ΕΛΛΑΔΑ

μαζί με ένα Κυπριακό και δύο Ελληνικά Πανεπιστήμια



#155  
ΣΤΗΝ ΕΕ  
TIMES HIGHER EDUCATION  
WORLD UNIVERSITY  
RANKINGS 2024



ΣΤΑ ΚΟΡΥΦΑΙΑ

# 2%

ΠΑΝΕΠΙΣΤΗΜΙΑ ΤΟΥ ΚΟΣΜΟΥ

TIMES HIGHER EDUCATION  
WORLD UNIVERSITY RANKINGS 2024

# ΑΔΙΑΜΦΙΣΒΗΤΗΤΗ ΑΡΙΣΤΕΙΑ

## ΑΝΑΜΕΣΑ ΣΤΑ ΚΟΡΥΦΑΙΑ ΠΑΝΕΠΙΣΤΗΜΙΑ ΣΤΟΝ ΚΟΣΜΟ ΣΕ ΠΕΝΤΕ ΔΙΑΦΟΡΕΤΙΚΟΥΣ ΤΟΜΕΙΣ

Τα αποτελέσματα της ετήσιας κατάταξης του Times Higher Education (THE) World University Rankings by Subject 2024 ενισχύουν τη θέση του Πανεπιστημίου Λευκωσίας διεθνώς στον τομέα των Επιχειρήσεων και Οικονομικών, στον τομέα της Εκπαίδευσης, και στον τομέα της Ψυχολογίας. Συγκεκριμένα, το Πανεπιστήμιο Λευκωσίας κατατάσσεται ανάμεσα στα:

- Κορυφαία 201-250 πανεπιστήμια στον κόσμο στον τομέα των Επιχειρήσεων και Οικονομικών
- Κορυφαία 201-250 πανεπιστήμια στον κόσμο στον τομέα της Εκπαίδευσης
- Κορυφαία 301-400 πανεπιστήμια στον κόσμο στον τομέα της Ψυχολογίας.

Κατ' αναλογία, η κατάταξη τοποθετεί, για άλλη μια φορά, το Πανεπιστήμιο Λευκωσίας ως το #1 πανεπιστήμιο σε Κύπρο και Ελλάδα, και στη θέση #45 στην Ευρωπαϊκή Ένωση, στον τομέα των Επιχειρήσεων και Οικονομικών.

Στον τομέα της Εκπαίδευσης, το Πανεπιστήμιο Λευκωσίας τοποθετείται ως το #1 πανεπιστήμιο σε Κύπρο και Ελλάδα (μαζί με το Πανεπιστήμιο Κύπρου), και στη θέση #46 στην Ευρωπαϊκή Ένωση.

Στον τομέα της Ψυχολογίας τοποθετείται ως το #1 πανεπιστήμιο σε Κύπρο και Ελλάδα (μαζί με το Πανεπιστήμιο Κύπρου και το Εθνικό και Καποδιστριακό Πανεπιστήμιο Αθηνών), και στη θέση #79 στην Ευρωπαϊκή Ένωση.

Σύμφωνα με τα φετινά αποτελέσματα της κατάταξης, το Πανεπιστήμιο Λευκωσίας κατατάσσεται επίσης ανάμεσα στα:

- Κορυφαία 501-600 πανεπιστήμια στον κόσμο, στον τομέα των Κοινωνικών Επιστημών
- Κορυφαία 601-800 πανεπιστήμια στον κόσμο, στον τομέα της Κλινικής και Υγείας.

Αναλογικά, το Πανεπιστήμιο Λευκωσίας κατατάσσεται:

- #132 στην Ευρωπαϊκή Ένωση, #3 στην Κύπρο και #7 σε Κύπρο και Ελλάδα, στον τομέα των Κοινωνικών Επιστημών
- #168 στην Ευρωπαϊκή Ένωση, #2 στην Κύπρο (μαζί με το Τεχνολογικό Πανεπιστήμιο Κύπρου) και #7 σε Κύπρο και Ελλάδα (μαζί με το Τεχνολογικό Πανεπιστήμιο Κύπρου, το Πανεπιστήμιο Πατρών και το Δημοκρίτειο Πανεπιστήμιο Θράκης) στον τομέα της Κλινικής και Υγείας.

Αυτή η διάκριση για τις ανάλογες Σχολές, αλλά και για το ίδιο το Πανεπιστήμιο, αντανακλά την υψηλής ποιότητας απόδοση των Σχολών στην εκπαίδευση, την έρευνα και τη συνεισφορά στην κοινωνία. Αντανακλά επίσης την αριστεία του διεθνώς αναγνωρισμένου διδακτικού και ερευνητικού προσωπικού του Πανεπιστημίου Λευκωσίας.



World University Rankings 2024



ΣΤΑ ΚΟΡΥΦΑΙΑ

201-250

ΠΑΝΕΠΙΣΤΗΜΙΑ ΤΟΥ ΚΟΣΜΟΥ

ΣΤΟΝ ΤΟΜΕΑ ΤΗΣ ΕΚΠΑΙΔΕΥΣΗΣ



ΣΤΑ ΚΟΡΥΦΑΙΑ

201-250

ΠΑΝΕΠΙΣΤΗΜΙΑ ΤΟΥ ΚΟΣΜΟΥ

ΣΤΟΝ ΤΟΜΕΑ ΤΩΝ ΕΠΙΧΕΙΡΗΣΕΩΝ ΚΑΙ ΟΙΚΟΝΟΜΙΚΩΝ



ΣΤΑ ΚΟΡΥΦΑΙΑ

301-400

ΠΑΝΕΠΙΣΤΗΜΙΑ ΤΟΥ ΚΟΣΜΟΥ

ΣΤΟΝ ΤΟΜΕΑ ΤΗΣ ΨΥΧΟΛΟΓΙΑΣ



ΣΤΑ ΚΟΡΥΦΑΙΑ

501-600

ΠΑΝΕΠΙΣΤΗΜΙΑ ΤΟΥ ΚΟΣΜΟΥ

ΣΤΟΝ ΤΟΜΕΑ ΤΩΝ ΚΟΙΝΩΝΙΚΩΝ ΕΠΙΣΤΗΜΩΝ



ΣΤΑ ΚΟΡΥΦΑΙΑ

601-800

ΠΑΝΕΠΙΣΤΗΜΙΑ ΤΟΥ ΚΟΣΜΟΥ

ΣΤΟΝ ΤΟΜΕΑ ΤΗΣ ΚΛΙΝΙΚΗΣ ΚΑΙ ΥΓΕΙΑΣ

# ΑΔΙΑΜΦΙΣΒΗΤΗΤΗ ΑΡΙΣΤΕΙΑ

## #309 ΣΤΗΝ ΕΥΡΩΠΗ

Το Πανεπιστήμιο Λευκωσίας κατατάσσεται στη θέση #309 στην πρώτη έκδοση του QS World University Rankings: Europe 2024. Αναλογικά, το Πανεπιστήμιο κατατάσσεται στη θέση #2 στην Κύπρο και στη θέση #7 στην Ελλάδα.

Επιπλέον, το Πανεπιστήμιο Λευκωσίας κατατάσσεται μεταξύ των 5 κορυφαίων πανεπιστημίων της Ευρωπαϊκής Ένωσης όσον αφορά τους διεθνείς φοιτητές, οι οποίοι αποτελούν το 55% του φοιτητικού του πληθυσμού. Η παραπάνω θέση κατάταξης αντικατοπτρίζει το πλούσιο και πολυπολιτισμικό περιβάλλον του Πανεπιστημίου, το οποίο ευνοεί τη μάθηση και τις διαπολιτισμικές εμπειρίες.

Η κατάταξη QS World University Rankings: Europe 2024 είναι η πρώτη κατάταξη που επικεντρώνεται αποκλειστικά σε ευρωπαϊκά πανεπιστήμια χωρών που είναι μέλη του Συμβουλίου της Ευρώπης. Η πρώτη έκδοση της κατάταξης περιελάμβανε 688 ιδρύματα από 42 χώρες, συμπεριλαμβανομένων των 27 κρατών-μελών της ΕΕ, εκ των οποίων, το Ηνωμένο Βασίλειο, η Ελβετία και η Νορβηγία. Αυτή η κατάταξη επιτρέπει μια βαθύτερη ματιά στα ευρωπαϊκά ιδρύματα, χρησιμοποιώντας μια μεθοδολογία παρόμοια με άλλες περιφερειακές κατατάξεις QS, καθώς και τα ίδια κριτήρια ένταξης.



## 5 QS STARS ΓΙΑ ΙΔΡΥΜΑΤΙΚΗ ΑΡΙΣΤΕΙΑ

Το Πανεπιστήμιο Λευκωσίας είναι μέλος της επίλεκτης ομάδας πανεπιστημίων που εξασφάλισαν τη συνολική βαθμολογία 5 Αστέρων (QS Stars), μαζί με μόνο άλλα 50 πανεπιστήμια ανά το παγκόσμιο.

Η διάκριση αυτή απονεμήθηκε το 2020 μετά από ενδελεχή αξιολόγηση από το QS Intelligence Unit, τον ανεξάρτητο διεθνή έγκυρο οργανισμό αξιολόγησης πανεπιστημίων, καθιστώντας το Πανεπιστήμιο Λευκωσίας το πρώτο πανεπιστήμιο σε Κύπρο και Ελλάδα που έτυχε αυτής της αναγνώρισης.

Πέρα από την υποδειγματική συνολική απόδοσή του, το Πανεπιστήμιο Λευκωσίας έλαβε την ύψιστη βαθμολογία (5 Αστέρων) στους σημαντικότερους τομείς της διδασκαλίας, της εργοδότησης των αποφοίτων, της διεθνοποίησης, της διαδικτυακής μάθησης/εξ αποστάσεως εκπαίδευσης, της συμπερίληψης, και της υλικοτεχνικής υποδομής.



# #309

ΣΤΗΝ ΕΥΡΩΠΗ

QS WORLD UNIVERSITY RANKINGS:  
EUROPE 2024



# 5 QS STARS

ΓΙΑ ΙΔΡΥΜΑΤΙΚΗ ΑΡΙΣΤΕΙΑ

ΜΑΖΙ ΜΕ ΜΟΝΟ ΑΛΛΑ 50 ΠΑΝΕΠΙΣΤΗΜΙΑ ΠΑΓΚΟΣΜΙΩΣ

QS STARS UNIVERSITY RATING SYSTEM 2020



# ΕΝΑ ΔΙΕΘΝΕΣ ΠΑΝΕΠΙΣΤΗΜΙΟ

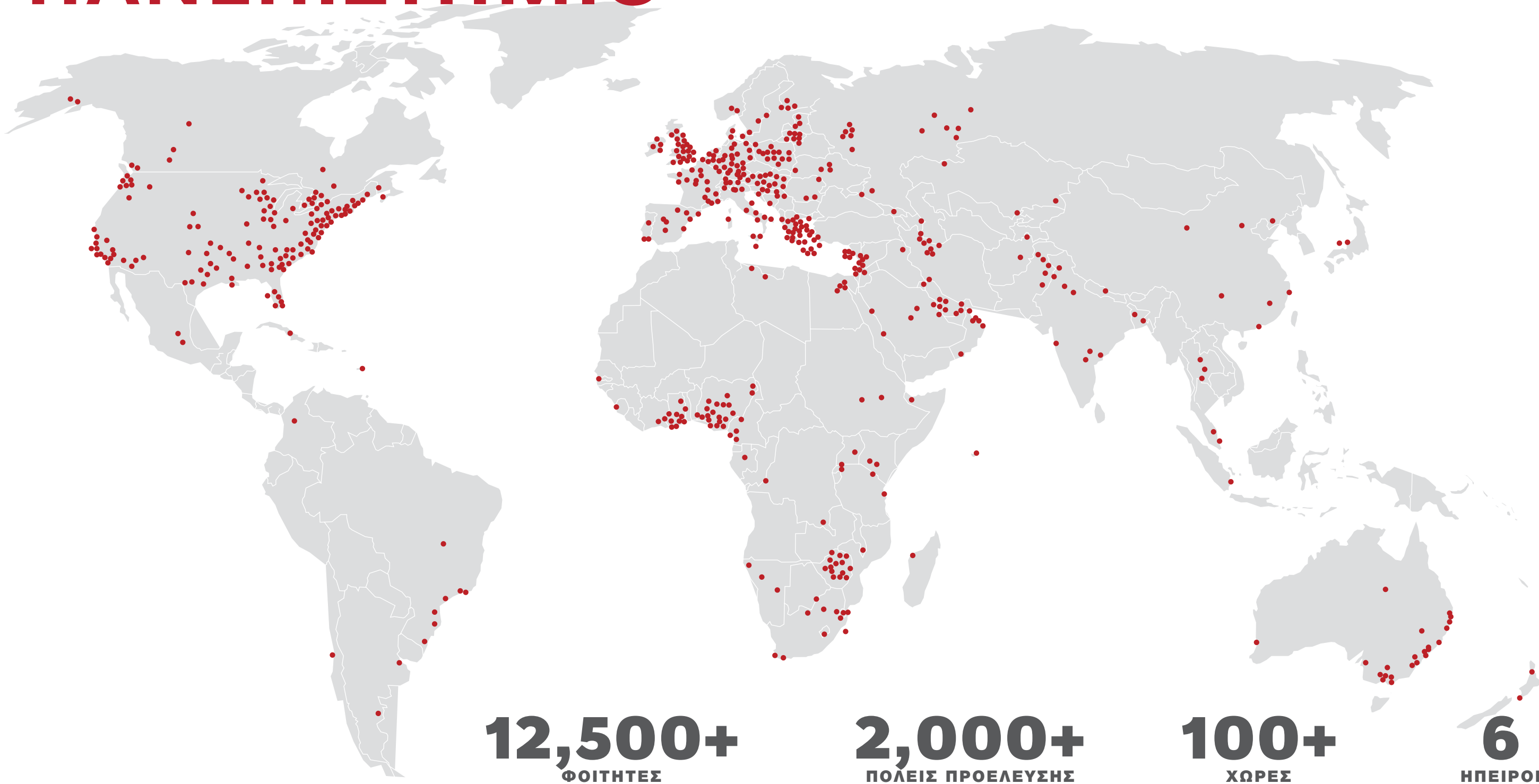



# ΕΝΑ ΔΙΕΘΝΕΣ ΠΑΝΕΠΙΣΤΗΜΙΟ

## ΥΠΕΡΟΧΗ ΣΤΟ ΠΕΔΙΟ ΤΗΣ ΔΙΕΘΝΟΠΟΙΗΣΗΣ

Η εντυπωσιακή κατάταξη του Πανεπιστημίου Λευκωσίας αντανακλάται στην απόδοσή του στο Πεδίο Διεθνοποίησης, όπου έχει λάβει την υψηλότερη βαθμολογία απ' όλα τα κυπριακά πανεπιστήμια που συμμετέχουν στην κατάταξη THE WUR 2024, καταλαμβάνοντας την 113<sup>η</sup> θέση παγκοσμίως και τη 18<sup>η</sup> στην ΕΕ. Το Πανεπιστήμιο Λευκωσίας αναγνωρίζεται, επομένως, ως το κορυφαίο πανεπιστήμιο στην Κύπρο στο συγκεκριμένο πεδίο.

## Η ΔΙΕΘΝΗΣ ΦΟΙΤΗΤΙΚΗ ΜΑΣ ΚΟΙΝΟΤΗΤΑ

Το Πανεπιστήμιο Λευκωσίας φιλοξενεί περισσότερους από 12,500 φοιτητές και φοιτήτριες (εξ αποστάσεως και δια ζώσης), οι οποίοι προέρχονται από περισσότερες από 100 χώρες, γεγονός που το καθιστά το μεγαλύτερο σε αριθμό φοιτητών πανεπιστήμιο στην Κύπρο. Είναι επίσης το μεγαλύτερο πανεπιστήμιο στη νότια Ευρώπη με κύρια γλώσσα διδασκαλίας την αγγλική, καθώς και το μεγαλύτερο εκτός Ελλάδας με γλώσσα διδασκαλίας την ελληνική.

Επίσης, μια σημαντική μερίδα των φοιτητών του Πανεπιστημίου προέρχονται από την Ευρώπη και τη Βόρεια Αμερική, προσθέτοντας στον πολυπολιτισμικό χαρακτήρα του και αντανακλώντας την εξέλιξή του, κατά την τελευταία δεκαετία, προς μια αναμφισβήτητα διεθνή φοιτητική κοινότητα.

## ΧΩΡΕΣ ΠΡΟΕΛΕΥΣΗΣ ΦΟΙΤΗΤΩΝ

1		ΕΛΛΑΔΑ	11		ΚΑΝΑΔΑΣ
2		ΚΥΠΡΟΣ	12		ΗΝΩΜΕΝΑ ΑΡΑΒΙΚΑ ΕΜΙΡΑΤΑ
3		ΗΝΩΜΕΝΕΣ ΠΟΛΙΤΕΙΕΣ	13		ΙΟΡΔΑΝΙΑ
4		ΗΝΩΜΕΝΟ ΒΑΣΙΛΕΙΟ	14		ΟΜΑΝ
5		ΝΙΓΗΡΙΑ	15		ΟΛΛΑΝΔΙΑ
6		ΙΣΡΑΗΛ	16		ΙΝΔΙΑ
7		ΓΕΡΜΑΝΙΑ	17		ΑΙΓΥΠΤΟΣ
8		ΡΩΣΙΚΗ ΟΜΟΣΠΟΝΔΙΑ	18		ΑΥΣΤΡΑΛΙΑ
9		ΛΙΒΑΝΟΣ	19		ΕΛΒΕΤΙΑ
10		ΝΟΤΙΟΣ ΑΦΡΙΚΗ	20		ΓΑΛΛΙΑ



# #1

**ΣΤΗΝ ΚΥΠΡΟ ΣΤΟ ΠΕΔΙΟ ΔΙΕΘΝΟΠΟΙΗΣΗΣ**

TIMES HIGHER EDUCATION  
WORLD UNIVERSITY RANKINGS 2024



# 1<sup>η</sup>

**ΕΠΙΛΟΓΗ ΤΩΝ ΕΛΛΗΝΩΝ ΦΟΙΤΗΤΩΝ ΣΤΟ ΕΞΩΤΕΡΙΚΟ**



# ΠΡΟΣΑΝΑΤΟΛΙΣΜΟΣ ΠΡΟΣ ΤΟ ΜΕΛΛΟΝ

## Ο ΔΡΟΜΟΣ ΠΡΟΣ ΤΗΝ 4<sup>η</sup> ΒΙΟΜΗΧΑΝΙΚΗ ΕΠΑΝΑΣΤΑΣΗ

Πιστεύουμε ότι η τεχνολογική πρόοδος θα προκαλέσει ραγδαία επιταχυνόμενες κοινωνικές αλλαγές τις επόμενες δεκαετίες. Ένα ευρύ φάσμα τεχνολογιών – τεχνητή νοημοσύνη, βιοτεχνολογία, νανοτεχνολογία, ρομποτική, επαυξημένη και εικονική πραγματικότητα, blockchain, drones, υπολογιστική ιατρική, σύγχρονη εξερεύνηση του διαστήματος – έχει ήδη αρχίσει να αποκτά εμπορική βιωσιμότητα.

Κάθε μία από αυτές τις τεχνολογίες θα είναι ανατρεπτική για την εξέλιξη του μέλλοντος μας. Στο σύνολό τους, οι τεχνολογίες αυτές θα έχουν πολυεπίπεδη επιρροή στην οικονομία, τις κοινωνικές δομές, τα νομικά συστήματα, την κατανομή του εισοδήματος, τη διακυβέρνηση, την εκπαίδευση και την άμυνα και θα εγείρουν θεμελιώδη ερωτήματα σχετικά με την οργάνωση της κοινωνίας.

Η 4<sup>η</sup> Βιομηχανική Επανάσταση εμπλέκεται δυναμικά σε βασικούς τομείς που σχετίζονται με τους ακόλουθους πυλώνες:

- Ψηφιακά Νομίσματα και Blockchain
- Μηχανική Μάθηση και Μεγάλα Δεδομένα (Big Data)
- Metaverse
- Μοντελοποίηση και Προσομοίωση
- Βιοϊατρική/Βιοτεχνολογία

Το Πανεπιστήμιο Λευκωσίας βρίσκεται στην πρώτη γραμμή αυτών των εξελίξεων και συμμετέχει σε έρευνα υψηλής ποιότητας, πρωτοβουλίες αιχμής, ακαδημαϊκές/επιχειρηματικές συνεργασίες και ανάπτυξη προγραμμάτων ακαδημαϊκής και επαγγελματικής κατάρτισης, που διερευνούν και αντιμετωπίζουν τις προκλήσεις που προκύπτουν στο πλαίσιο της 4<sup>ης</sup> Βιομηχανικής Επανάστασης.

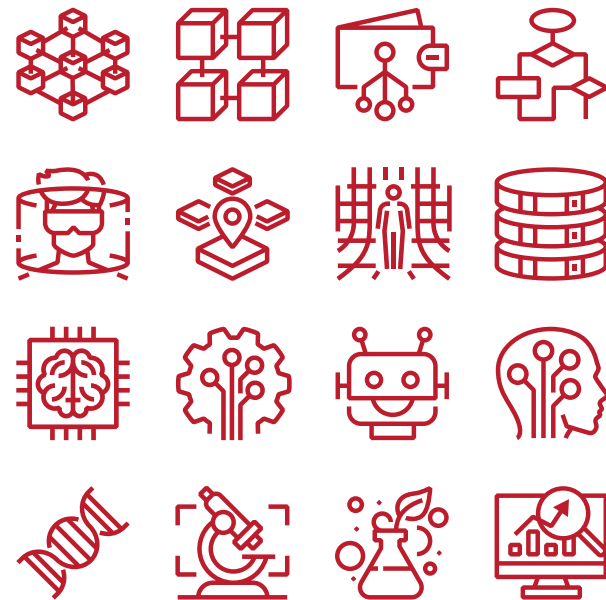

## ΨΗΦΙΑΚΑ ΝΟΜΙΣΜΑΤΑ ΚΑΙ BLOCKCHAIN

Τα ψηφιακά νομίσματα και η τεχνολογία blockchain αποτελούν θεμελιώδεις τεχνολογικές ανακαλύψεις με σημαντικές οικονομικές και κοινωνικές προεκτάσεις. Υπάρχουν πολλά πλεονεκτήματα στην υιοθέτησή τους, όπως η εμπιστοσύνη σε ένα δίκτυο μέσω της αποκέντρωσης, η ιδιοκτησία ψηφιακών περιουσιακών στοιχείων, ο έλεγχος ταυτότητας και η ιχνηλασιμότητα, η βελτιωμένη ταχύτητα και αποτελεσματικότητα, η μείωση του κόστους, τα βελτιωμένα επίπεδα ασφάλειας, η αυτοματοποίηση και άλλα. Είναι επιτακτική ανάγκη να μελετηθούν και να δοθεί ώθηση ως προς την αποτελεσματική εφαρμογή τους στη βιομηχανία, τη διακυβέρνηση και την εκπαίδευση, καθώς και να αξιολογηθεί ο αντίκτυπός τους στην κοινωνία γενικότερα.

### Πρωτοβουλία UNIC:

- Institute For the Future

## ΜΗΧΑΝΙΚΗ ΜΑΘΗΣΗ/ ΜΕΓΑΛΑ ΔΕΔΟΜΕΝΑ

Τα δεδομένα αποτελούν ένα ανεκτίμητο κεφαλαιακό στοιχείο, καθώς όταν αναλυθούν σε μεγάλη κλίμακα, μπορούν να βοηθήσουν με καταπληκτικούς τρόπους, όχι μόνο μέσω της εφαρμογής τους στον επιχειρηματικό κόσμο, αλλά και στην ευρύτερη κοινωνία. Μέχρι το 2025, ο όγκος των δεδομένων που θα παράγονται σε μια μέρα παγκοσμίως, αναμένεται να φτάσει τα 463 exabytes. Η μηχανική μάθηση και η εφαρμογή στατιστικών μοντέλων είναι ο μόνος τρόπος με τον οποίο μπορεί να χρησιμοποιηθεί σωστά αυτός ο τεράστιος όγκος πληροφοριών. Η μηχανική μάθηση έχει εφαρμογές στην ανάλυση των μεγάλων δεδομένων για σκοπούς υγειονομικής περίθαλψης, για οικονομικές προβλέψεις, για την πρόβλεψη τάσεων, την εξερεύνηση της συμπεριφοράς, και πολλά άλλα.

### Πρωτοβουλίες UNIC:

- Κέντρο Ανοικτών Προβλέψεων «Μακριδάκης»
- UNIC Artificial Intelligence Lab

## METVERSE

Η ραγδαία πρόοδος στον τομέα της Πληροφορικής οδηγεί στην ολοκλήρωση τεχνολογιών αιχμής όπως η εικονική και επαυξημένη πραγματικότητα (XR), η Τεχνητή Νοημοσύνη (AI), το Blockchain, το Ίντερνετ των Πραγμάτων (IoT), το Web 3.0 κλπ. Αυτές οι τεχνολογίες συντελούν προς την δημιουργία του μετασύμπαντος (Metaverse), ενός τεχνολογικού περιβάλλοντος το οποίο συνδυάζει τον πραγματικό με το ψηφιακό μας κόσμο. Με τη χρήση του Metaverse, οι χρήστες μπορούν να αλληλοεπιδρούν με πρωτοποριακό τρόπο, να ζουν νέες εμπειρίες και να αποκτούν δυνατότητες που δεν ήταν διαθέσιμες προηγουμένως, όπως το ψηφιακό ταξίδι στο χώρο. Σε αυτή την νέα τεχνολογική επανάσταση το Πανεπιστήμιο Λευκωσίας πρωτοστατεί παγκοσμίως δημιουργώντας μία πρωτοποριακή πρωτοβουλία που εστιάζει στην έρευνα, την καινοτομία και την εκπαίδευση στο χώρο του ανοικτού Metaverse.

### Πρωτοβουλία UNIC:

- UNIC Open Metaverse Initiative

## ΜΟΝΤΕΛΟΠΟΙΗΣΗ ΚΑΙ ΠΡΟΣΟΜΟΙΩΣΗ

Η μοντελοποίηση, η προσομοίωση και η αυτοματοποίηση συνεισφέρουν σημαντικά στις επιχειρήσεις και την καθημερινότητα μας. Έχουν τη δυνατότητα να μεταμορφώσουν θετικά κάθε πτυχή της κοινωνίας, βελτιώνοντας την αποτελεσματικότητα, την παραγωγικότητα και αυξάνοντας τα επίπεδα ασφάλειας. Επιπλέον, οι προσομοιώσεις υπολογιστή σε συνδυασμό με την τεχνητή νοημοσύνη μπορούν να προάγουν τη γνώση μας σε πολύπλοκες επιστημονικές και τεχνολογικές διαδικασίες και να μειώσουν την αβεβαιότητα. Αυτόνομα συστήματα που περιλαμβάνουν και τη ρομποτική χρησιμοποιούνται εδώ και πολλά χρόνια στη βιομηχανία. Η αυτοματοποίηση εισέρχεται σταδιακά και στην καθημερινότητα μας, με έξυπνες διασυνδεδεμένες συσκευές, drones, αυτοοδηγούμενα αυτοκίνητα και πολλές άλλες εφαρμογές, ενώ αυτή η τάση θα ενισχυθεί περαιτέρω από την αυξανόμενη ισχύ των υπολογιστικών συστημάτων, της τεχνητής νοημοσύνης, της υπολογιστικής μοντελοποίησης και των προσομοιώσεων.

### Πρωτοβουλίες UNIC:

- Institute for Advanced Modelling and Simulation
- UNIC Artificial Intelligence Lab

## ΒΙΟΪΑΤΡΙΚΗ/ΒΙΟΤΕΧΝΟΛΟΓΙΑ

Η έρευνα και η ανάπτυξη της βιοϊατρικής και της βιοτεχνολογίας σε συνδυασμό με την πρόοδο της τεχνολογίας, έχουν βελτιώσει σημαντικά το βιοτικό επίπεδο παγκόσμια. Οι ιατρικές εφαρμογές, όπως η θεραπεία και η πρόληψη γενετικών και ανιάτων ασθενειών, η αντιμετώπιση της πείνας, η μείωση του αποτυπώματος άνθρακα, αλλά και η διαχείριση της ενιαίας υγείας, που αναγνωρίζει ότι η υγεία των ανθρώπων είναι στενά συνδεδεμένη με την υγεία των ζώων σε ένα υγιές και βιώσιμο περιβάλλον, αναμένεται ότι θα βελτιώσουν ακόμη περισσότερο το βιοτικό επίπεδο εκατομμυρίων ανθρώπων.

### Πρωτοβουλίες UNIC:

- CENIBRE
- Πρωτοβουλία One Health - Ενιαία Υγεία
- Bioactive Molecules Research Center

# ΨΗΦΙΑΚΑ ΝΟΜΙΣΜΑΤΑ ΚΑΙ BLOCKCHAIN

## 1<sup>ο</sup> ΠΑΝΕΠΙΣΤΗΜΙΟ ΠΑΓΚΟΣΜΙΩΣ ΣΤΗΝ ΕΚΠΑΙΔΕΥΣΗ ΚΑΙ ΕΡΕΥΝΑ ΓΙΑ ΚΡΥΠΤΟΝΟΜΙΣΜΑΤΑ

Το Πανεπιστήμιο Λευκωσίας έχει ιστορικό σχεδόν μίας δεκαετίας ως το κορυφαίο πανεπιστήμιο στον τομέα των κρυπτονομισμάτων και blockchain, προσφέροντας το πρώτο πρόγραμμα σπουδών στον κόσμο στα ψηφιακά νομίσματα από το 2014.

Το Πανεπιστήμιο Λευκωσίας έχει ήδη εκπαιδεύσει περισσότερους από 100,000 φοιτητές και φοιτήτριες σε μαθήματα ακαδημαϊκής ή επαγγελματικής κατάρτισης στον τομέα. Το Πανεπιστήμιο, μέσω του Institute For the Future (IFF) φιλοξενεί τη μεγαλύτερη ομάδα καθηγητών και ερευνητικού προσωπικού παγκοσμίως, που επικεντρώνεται στα ψηφιακά νομίσματα και τα blockchains.

Παράλληλα, το Πανεπιστήμιο Λευκωσίας ηγείται ως ακαδημαϊκός επικεφαλής στο Παρατηρητήριο και Φόρουμ της ΕΕ για το Blockchain (EUBOF), μια πρωτοβουλία της Ευρωπαϊκής Επιτροπής για την διερεύνηση της ανάπτυξης της τεχνολογίας blockchain εντός της ΕΕ.

## INSTITUTE FOR THE FUTURE (IFF)

Το Institute For the Future (IFF) ιδρύθηκε με σκοπό να διερευνήσει τους τρόπους με τους οποίους η τεχνολογική ανάπτυξη θα επιφέρει ραγδαίες κοινωνικές αλλαγές στις επόμενες δεκαετίες.



## ΕΦΑΡΜΟΣΜΕΝΗ ΕΡΕΥΝΑ

- Αποκεντρωμένη Χρηματοοικονομική - Decentralized Finance (DeFi)
- Επιστήμη Δεδομένων στα Blockchains
- Προκλήσεις Τεχνολογίας και Υποδομής στο Blockchain
- Web3 & συστήματα για το metaverse.

## DISTRIBUTED LEDGERS RESEARCH CENTRE

Το Distributed Ledgers Research Centre (DLRC), που φιλοξενείται στο IFF, είναι το κέντρο εφαρμοσμένης έρευνας του Ινστιτούτου για τα πρωτόκολλα blockchain. Στόχος του κέντρου είναι να προώθησει τις μετασχηματιστικές εφαρμογές της τεχνολογίας μέσα από το ευρύτερο οικοσύστημα της τεχνολογίας blockchain:

- εστιάζοντας στις προκλήσεις που θέτει το οικοσύστημα
- προωθώντας την ανεξάρτητη έρευνα
- ενθαρρύνοντας την ανάπτυξη μιας κοινότητας για εφαρμοσμένη έρευνα.

## ΔΙΕΘΝΕΣ ΣΥΝΕΔΡΙΟ DECENTRALIZED

Ως μέρος της ευρύτερης ενασχόλησής του με αυτή την αναδυόμενη τεχνολογία και τις εφαρμογές της, το Πανεπιστήμιο Λευκωσίας θέσπισε το Decentralized, μια σειρά διεθνών επιχειρηματικών και ακαδημαϊκών συνεδρίων που σχετίζονται με τις τεχνικές και κοινωνικές επιπτώσεις της αποκέντρωσης, των κρυπτονομισμάτων και της τεχνολογίας blockchain. Το συνέδριο προσελκύει εκατοντάδες ομιλητές από τον ακαδημαϊκό χώρο, τη βιομηχανία και τους κυβερνητικούς οργανισμούς, καθώς και χιλιάδες συμμετέχοντες.

## ΕΝΔΕΙΚΤΙΚΑ ΕΡΕΥΝΗΤΙΚΑ ΠΡΟΓΡΑΜΜΑΤΑ

- **Ripple University Blockchain Research Initiative (UBRI)**  
Στόχος: Υποστήριξη της ακαδημαϊκής έρευνας, της τεχνικής ανάπτυξης και της καινοτομίας στο Blockchain.
- **European Blockchain Service Infrastructure (EBSI)**  
Στόχος: Η ανάπτυξη καινοτόμων διασυνοριακών εφαρμογών μέσω της χρήσης των δομικών στοιχείων του EBSI.
- **Stellar Development Foundation (SDF)**  
Στόχος: Η παροχή εκπαιδευτικής υποστήριξης ώστε να γεφυρωθεί το χάσμα ανάμεσα στην τεχνική εκπαίδευση και την πρακτική εμπειρία.
- **Blockchain Benchmarking Framework**  
Στόχος: Να καταστεί δυνατή η ανάπτυξη ενός πλαισίου συγκριτικής αξιολόγησης για τον έλεγχο λειτουργίας των πρωτοκόλλων blockchain υπό ακραίες συνθήκες.



# 1<sup>ο</sup>

ΠΑΝΕΠΙΣΤΗΜΙΟ  
ΣΤΟΝ ΚΟΣΜΟ  
ΠΟΥ ΠΡΟΣΕΦΕΡΕ  
ΑΚΑΔΗΜΑΪΚΟ  
ΠΡΟΓΡΑΜΜΑ  
ΣΤΑ ΨΗΦΙΑΚΑ  
ΝΟΜΙΣΜΑΤΑ



# 1<sup>ο</sup>

ΠΑΝΕΠΙΣΤΗΜΙΟ  
ΣΤΟΝ ΚΟΣΜΟ  
ΠΟΥ ΕΧΕΙ ΕΚΔΩΣΕΙ  
ΑΚΑΔΗΜΑΪΚΑ  
ΠΙΣΤΟΠΟΙΗΤΙΚΑ  
ΣΤΟ BLOCKCHAIN

## ΚΟΡΥΦΑΙΟΙ ΣΥΝΕΡΓΑΤΕΣ/ΧΟΡΗΓΟΙ



Η ΜΕΓΑΛΥΤΕΡΗ ΟΜΑΔΑ  
ΔΙΔΑΚΤΙΚΟΥ ΚΑΙ  
ΕΡΕΥΝΗΤΙΚΟΥ ΠΡΟΣΩΠΙΚΟΥ  
ΠΑΓΚΟΣΜΙΩΣ ΠΟΥ ΕΣΤΙΑΖΕΤΑΙ  
ΣΤΑ ΨΗΦΙΑΚΑ ΝΟΜΙΣΜΑΤΑ  
ΚΑΙ ΤΗΝ ΤΕΧΝΟΛΟΓΙΑ  
BLOCKCHAIN



100,000+  
ΦΟΙΤΗΤΕΣ ΣΕ ΑΚΑΔΗΜΑΪΚΑ  
'Η ΑΛΛΑ ΠΡΟΓΡΑΜΜΑΤΑ

# METAVVERSE

## UNIC OPEN METAVVERSE INITIATIVE

Το Τμήμα Ψηφιακής Καινοτομίας και το Institute For the Future (IFF), του Πανεπιστημίου Λευκωσίας, υλοποιούν μια πρωτοβουλία ανάπτυξης του ανοικτού metaverse, με την ονομασία UNIC Open Metaverse Initiative. Η πρωτοβουλία επικεντρώνεται στα ακαδημαϊκά και ερευνητικά ζητήματα, καθώς και στα ζητήματα χάραξης πολιτικής που σχετίζονται με ανοιχτά και αποκεντρωμένα (decentralized) συστήματα και πρότυπα για το metaverse.

Αυτή η πρωτοβουλία βασίζεται στην εμπειρία των τελευταίων μιας δεκαετίας, περίοδο κατά την οποία το Πανεπιστήμιο Λευκωσίας καθιερώθηκε ως το κορυφαίο πανεπιστήμιο παγκοσμίως στον τομέα των κρυπτονομισμάτων και της τεχνολογίας blockchain. Το Πανεπιστήμιο Λευκωσίας προσέφερε το πρώτο στον κόσμο μεταπτυχιακό πρόγραμμα σπουδών στα ψηφιακά νομίσματα το 2014. Μέχρι σήμερα, έχει ήδη εκπαιδεύσει περισσότερους από 100,000 φοιτητές και φοιτήτριες μέσω ακαδημαϊκών ή άλλων προγραμμάτων, διαθέτει τη μεγαλύτερη ομάδα εξειδικευμένου διδακτικού και ερευνητικού προσωπικού στον κόσμο, η οποία επικεντρώνεται στα ψηφιακά νομίσματα και στο blockchain (κατανεμημένου καθολικού), και αποτελεί Εταίρο του European Blockchain Observatory and Forum της Ευρωπαϊκής Επιτροπής.



## Μεταπτυχιακό στο Metaverse

- Το Πανεπιστήμιο Λευκωσίας προσφέρει το πρώτο στον κόσμο Master of Science (MSc) στο Metaverse. Πρόκειται για ένα πρωτοποριακό μεταπτυχιακό πρόγραμμα που έχει σχεδιαστεί ώστε να εξοπλίσει τους φοιτητές και τις φοιτήτριες με τις γνώσεις και τις δεξιότητες που απαιτούνται για σταδιοδρομία στον σχεδιασμό και τη διαχείριση του metaverse.
- Πλήρως διαπιστευμένο, διεπιστημονικό πρόγραμμα, καλύπτει τις ανάγκες δημιουργών, προγραμματιστών, αρχιτεκτόνων, κοινωνικών επιστημόνων, οικονομικών επαγγελματιών, πολιτικών παραγόντων και άλλων ατόμων που ενδιαφέρονται να διαμορφώσουν το μέλλον του metaverse.

## Έρευνα και Χάραξη Πολιτικής

- The Center for an Open Metaverse (COM) – Δημιουργία νέου διεπιστημονικού ερευνητικού κέντρου εντός του Institute For the Future (IFF), που θα επικεντρώνεται στην έρευνα γύρω από τα ανοιχτά συστήματα metaverse.
- The Open Metaverse Alliance (OMA) – Δημιουργία μιας κοινοπραξίας πανεπιστημίων, εταιρειών, μη κερδοσκοπικών οργανισμών και κυβερνητικών φορέων, με κοινό στόχο την ανάπτυξη ενός ανοικτού metaverse.

## Επιχειρηματικότητα

- Ετήσια προγράμματα υποστήριξης νεοφυών επιχειρήσεων NFT/metaverse.
- Υποστήριξη δημιουργών NFTs και metaverse.

## NFTs στην Πανεπιστημιούπολη

- Εγκαίνια της πρώτης μόνιμης πανεπιστημιακής γκαλερί για NFTs (The Block Gallery).
- Ανάπτυξη και χρήση συστήματος βασισμένου στα NFT, για διάφορες δραστηριότητες στην πανεπιστημιούπολη του Πανεπιστημίου Λευκωσίας.
- Αποδοχή NFTs από το University of Nicosia Foundation ως δωρεές για υποτροφίες φοιτητών, αλλά και για υποστήριξη έρευνας.

## ΔΩΡΕΑΝ ΔΙΑΔΙΚΤΥΑΚΟ ΜΑΘΗΜΑ: NFTs AND THE METAVVERSE

Το δωρεάν διαδικτυακό μάθημα "NFTs and the Metaverse" αναπτύχθηκε και προσφέρθηκε τον Οκτώβριο του 2022 ως μέρος της πρωτοβουλίας UNIC Open Metaverse. Το μάθημα παραδίδεται από διδάσκοντες στο Πανεπιστήμιο Λευκωσίας και τον Punk6529 – έναν στοχαστή με βαθιά επιρροή στα NFTs και το metaverse και έναν από τους μεγαλύτερους συλλέκτες NFT στον κόσμο – μαζί με μια εντυπωσιακή ομάδα 50+ επισκεπτών ομιλητών, συμπεριλαμβανομένων των:

- **Fred Wilson**, Συνιδρυτή και Συνεργάτη στην Union Square Ventures
- **Balaji Srinivasan**, General Partner στο a16z και πρώην CTO στην Coinbase
- **Keith Grossman**, Πρόεδρο του περιοδικού TIME
- **Chris Dixon**, General Partner στο Andreessen Horowitz
- **Beeple**, καλλιτέχνη με τις υψηλότερες πωλήσεις στην ιστορία των NFT,

και πολλούς ακόμη καλλιτέχνες, επιχειρηματίες, χρηματοδότες και μέλη του οικοσυστήματος NFT/metaverse.

 **50+**  
ΔΙΕΘΝΟΥΣ ΦΗΜΗΣ  
ΕΠΙΣΚΕΠΤΕΣ ΟΜΙΛΗΤΕΣ

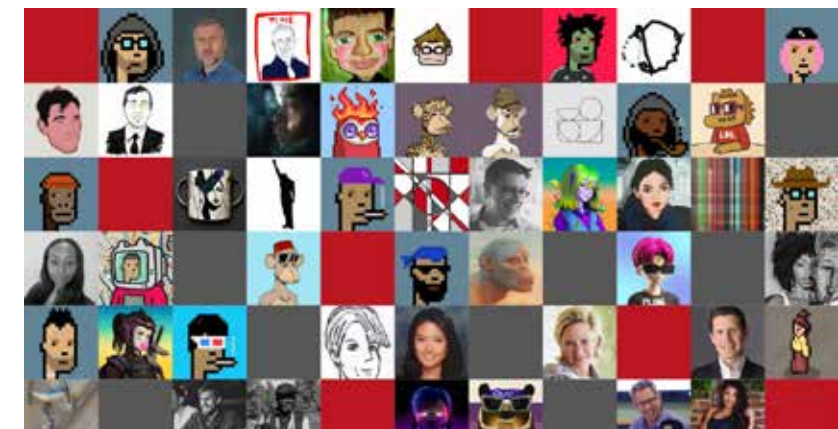

 ΠΡΩΤΟ ΤΟΥ ΕΙΔΟΥΣ ΤΟΥ ΠΟΥ ΠΑΡΑΔΙΔΕΤΑΙ  
**ON-CHAIN**



 **22,500**  
ΣΥΜΜΕΤΕΧΟΝΤΕΣ



# ΜΗΧΑΝΙΚΗ ΜΑΘΗΣΗ/ ΜΕΓΑΛΑ ΔΕΔΟΜΕΝΑ

## ΚΕΝΤΡΟ ΑΝΟΙΚΤΩΝ ΠΡΟΒΛΕΨΕΩΝ «ΜΑΚΡΙΔΑΚΗΣ» (ΜΟΦC)

Το Κέντρο Ανοικτών Προβλέψεων «Μακριδάκης» (Makridakis Open Forecasting Center - MOFC) στο Πανεπιστήμιο Λευκωσίας, είναι ένα από τα κορυφαία ακαδημαϊκά κέντρα για την Πρόβλεψη στον κόσμο. Συγκεκριμένα, το MOFC διεξάγει έρευνα αιχμής σε θέματα προβλέψεων, με στόχο να βοηθήσει οργανισμούς να προβαίνουν σε πιο ακριβείς προβλέψεις για τις ειδικές τους ανάγκες, να εκτιμούν τα επίπεδα αβεβαιότητας και να διαχειρίζονται τους ενδεχόμενους κινδύνους μέσα από σχετική εκπαίδευση, έρευνα, τεχνολογική ανάπτυξη/κατάρτιση και συμβουλευτική καθοδήγηση.

Απώτερος στόχος του Κέντρου είναι η μεγιστοποίηση της αξιοποίησης, καθώς και της αξίας, των μεθόδων προβλέψεων από τις επιχειρήσεις, εντοπίζοντας τις ανάγκες, προτείνοντας τον καταλληλότερο τρόπο ικανοποίησής τους, επιδεικνύοντας τα οφέλη των μεθόδων πρόβλεψης στη μείωση του κόστους ή/και στη βελτίωση του κέρδους και αποφεύγοντας παράλληλα μη δοκιμασμένες πρακτικές.

Προς εκπλήρωση των παραπάνω, το MOFC προσφέρει εξειδικευμένα μαθήματα όπως το M Applied Forecasting Course, το οποίο παρέχει στους συμμετέχοντες την ευκαιρία να αξιοποιήσουν τα 40 χρόνια γνώσης και εμπειρίας του Καθηγητή Σπύρου Μακριδάκη και να κατακτήσουν τον τομέα της Πρόβλεψης σε μόλις έξι εβδομάδες. Τα κύρια οφέλη του μαθήματος είναι η έμφαση στην πρακτική μάθηση, καθώς οι συμμετέχοντες ενθαρρύνονται ώστε να φέρουν και να χρησιμοποιήσουν πραγματικά δεδομένα για να προβλέψουν και να εκτιμήσουν την αβεβαιότητα των προβλέψεών τους (και των επιπτώσεων κινδύνου), και η δυναμική αλληλεπίδραση μεταξύ συμμετεχόντων και εκπαιδευτών.

## M COMPETITIONS

Τα M Competitions είναι το «πνευματικό παιδί» του Καθηγητή Σπύρου Μακριδάκη, πρωτοπόρου στον τομέα και για πολλούς «πατέρα» της Πρόβλεψης. Η καινοτόμος πρωτοβουλία ξεκίνησε πριν από τέσσερις δεκαετίες, με τους Διαγωνισμούς Μακριδάκη να διεξάγονται το 1982, το 1993, το 2000, το 2018, το 2020, το 2022, και το

2023. Οι διαγωνισμοί αυτοί έχουν συμβάλει ουσιαστικά στη βελτίωση της ακρίβειας των προβλέψεων και στην εκτίμηση της αβεβαιότητας, καθώς και στην ενημέρωση των επαγγελματιών σχετικά με την πλέον κατάλληλη μέθοδο πρόβλεψης για τις συγκεκριμένες τους ανάγκες.

Κατά την έκκτη έκδοση της σειράς, το M6 (Makridakis 6) πραγματοποιήθηκε ως δίαθλο (Φεβρουάριος 2022 - Φεβρουάριος 2023) με την υποστήριξη παλαιότερων και νέων παγκόσμιων εταιριών, συμπεριλαμβανομένων των Google, Facebook (Meta), J.P. Morgan, IIF, Kinaxis, Intech, SAS, INSEAD, NTUA, Erasmus School of Economics, Rutgers Department of Economics and CausaLens.

## M CONFERENCES

Τα ευρήματα του κάθε διαγωνισμού M Competition παρουσιάζονται και αναλύονται εκτενώς κατά τη διάρκεια ενός ειδικού Συνεδρίου (M Conference), με διακεκριμένους ομιλητές από μεγάλες εταιρείες τεχνολογικών προϊόντων, καθώς και σημαντικούς ακαδημαϊκούς από κορυφαία πανεπιστήμια.

Το τελευταίο συνέδριο για τον διαγωνισμό M6 πραγματοποιήθηκε στο Harvard Club στη Νέα Υόρκη στις 6 και 7 Νοεμβρίου 2023, και το παρακολούθησαν περισσότεροι από 100 συμμετέχοντες από τον επιχειρηματικό και ακαδημαϊκό χώρο.

## M PUBLICATIONS

Τα ευρήματα, τα συμπεράσματα και οι συζητήσεις των M Competitions δημοσιεύονται σε ακαδημαϊκά και επαγγελματικά περιοδικά με στόχο τη διάδοση της διαθέσιμης γνώσης και την προώθηση της θεωρίας και της πρακτικής της πρόβλεψης. Αξίζει να σημειωθεί ότι διάφορες δημοσιεύσεις από τα M Competitions έχουν λάβει περισσότερες από 7,500 αναφορές μέχρι στιγμής. Επιπλέον, έχουν εκδοθεί ειδικά τεύχη του υψηλού κύρους International Journal of Forecasting (IJF) αποκλειστικά αφιερωμένα στους διαγωνισμούς M4 και M5, ενώ στα σκαριά βρίσκεται άλλο ένα, αφιερωμένο στον Διαγωνισμό M6.

**MOFC**  
Learn. Forecast. Compete. Disseminate. Excel.

M6 COMPETITION:  
ΕΙΔΙΚΟΙ ΣΤΗΝ ΠΡΟΒΛΕΨΗ  
ΚΑΙ ΕΠΙΣΤΗΜΟΝΕΣ  
ΔΕΔΟΜΕΝΩΝ ΑΠ' ΟΛΟ  
ΤΟΝ ΚΟΣΜΟ ΚΕΡΔΙΣΑΝ

**\$300,000**  
ΣΕ ΧΡΗΜΑΤΙΚΑ ΕΠΑΘΛΑ



M6 COMPETITION:

**100,000+**  
ΣΥΜΜΕΤΟΧΕΣ ΑΠΟ  
50+ ΧΩΡΕΣ

## ΧΟΡΗΓΟΙ M6

Google

Meta J.P.Morgan



International Institute  
of Forecasters



causaLens



sas

forecast pro



FORECASTING &  
STRATEGY UNIT



The Business School  
for the World®

Center for Decision Making and Risk Analysis

# ΜΟΝΤΕΛΟΠΟΙΗΣΗ ΚΑΙ ΠΡΟΣΟΜΟΙΩΣΗ

## INSTITUTE FOR ADVANCED MODELLING AND SIMULATION

To Institute for Advanced Modeling and Simulation (IAMS) είναι αφιερωμένο στην ανάπτυξη μοντέλων και δυνατοτήτων προσομοίωσης που συνδυάζουν την υπολογιστική επιστήμη, τα εφαρμοσμένα μαθηματικά, τη φυσική και την επιστήμη της μηχανικής. Οι μέθοδοι μοντελοποίησης και προσομοίωσης περιλαμβάνουν τη Μηχανική Μάθηση, τη Βαθιά Μάθηση και την Τεχνητή Νοημοσύνη, τις μεθόδους υψηλής ανάλυσης και υψηλής τάξης για τη δυναμική των ρευστών, την ακουστική και τη μεταφορά θερμότητας, την ποσοτικοποίηση της αβεβαιότητας και άλλα. Αυτά τα μοντέλα εφαρμόζονται σε διάφορους τομείς όπως η άμυνα, η ιατρική, η αεροδιαστημική, η ενέργεια και το περιβάλλον.

Το Ινστιτούτο IAMS συνεργάζεται με πολλούς διεθνείς ακαδημαϊκούς και βιομηχανικούς εταίρους, όπως τα Ερευνητικά Εργαστήρια της Πολεμικής Αεροπορίας (AFRL) την Πολεμική Αεροπορία των ΗΠΑ (USAF), το Ελβετικό Ομοσπονδιακό Ινστιτούτο Τεχνολογίας (ETH Ζυρίχης) και το Πανεπιστήμιο της Ρουέν-Νορμανδίας (Γαλλία).

Η έρευνα στο IAMS στοχεύει στην προώθηση της επιστήμης και της μηχανικής στους παραπάνω τομείς, καθώς και στην παροχή συμβουλών προς τη βιομηχανία, τις κυβερνήσεις και τη διεθνή κοινότητα για σημαντικά τεχνολογικά και επιστημονικά ζητήματα που κυμαίνονται από τη μετάδοση ιών έως την τεχνητή νοημοσύνη και από τη ρύπανση του περιβάλλοντος έως τα προηγμένα αμυντικά συστήματα.



## ΕΡΕΥΝΑ ΣΤΗΝ ΑΙΧΜΗ ΜΟΝΤΕΛΟΠΟΙΗΣΗΣ ΚΑΙ ΠΡΟΣΟΜΟΙΩΣΗΣ

Οι ερευνητές του Defence and Security Research Institute (DSRI) εργάζονται στην αιχμή της Μοντελοποίησης και Προσομοίωσης για την επίλυση πολύπλοκων επιστημονικών και τεχνολογικών προβλημάτων, που περιλαμβάνουν ρευστομηχανική, ακουστική, μετάδοση θερμότητας, βιοϊατρικά φαινόμενα μεταφοράς, όπως και ποικίλες εφαρμογές στην ενέργεια και στο περιβάλλον. Έχουν αναπτύξει υπολογιστικές μεθόδους υψηλής ανάλυσης που μπορούν να παρέχουν υψηλή ακρίβεια σε πολύ χαμηλότερο υπολογιστικό κόστος σε σύγκριση με τις συμβατικές μεθόδους.

Επιπλέον, οι παραπάνω μέθοδοι μειώνουν σημαντικά την υπολογιστική αβεβαιότητα στην μοντελοποίηση, παρέχοντας έτσι αυξημένη αξιοπιστία στη βιομηχανία και στους υπεύθυνους λήψης αποφάσεων. Οι ερευνητές έχουν ήδη εφαρμόσει αυτές τις μεθόδους σε μη επανδρωμένα εναέρια οχήματα (UAV), στην αεροακουστική, στην καύση καυσίμων και στην πολυφασική μοντελοποίηση της αερομεταφερόμενης μετάδοσης ιών, μεταξύ άλλων. Παράλληλα, η ομάδα αναπτύσσει μεθόδους Μηχανικής Μάθησης που να βασίζονται στη διαδικασία.

Πρόσφατες σημαντικές μελέτες συμπεριλαμβάνουν την έρευνα των Ιωάννη Κοκκινάκη και Δημήτρη Δρικάκη για την «Ατμοσφαιρική ρύπανση από πυραύλους» (2022) και την έρευνα για τις «Επιπτώσεις πυρηνικής έκρηξης σε ανθρώπους εντός κτιρίου» (2023), οι οποίες δημοσιεύτηκαν στο περιοδικό Physics of Fluids του American Institute of Physics και έλαβαν εκτεταμένη κάλυψη από τα ΜΜΕ.

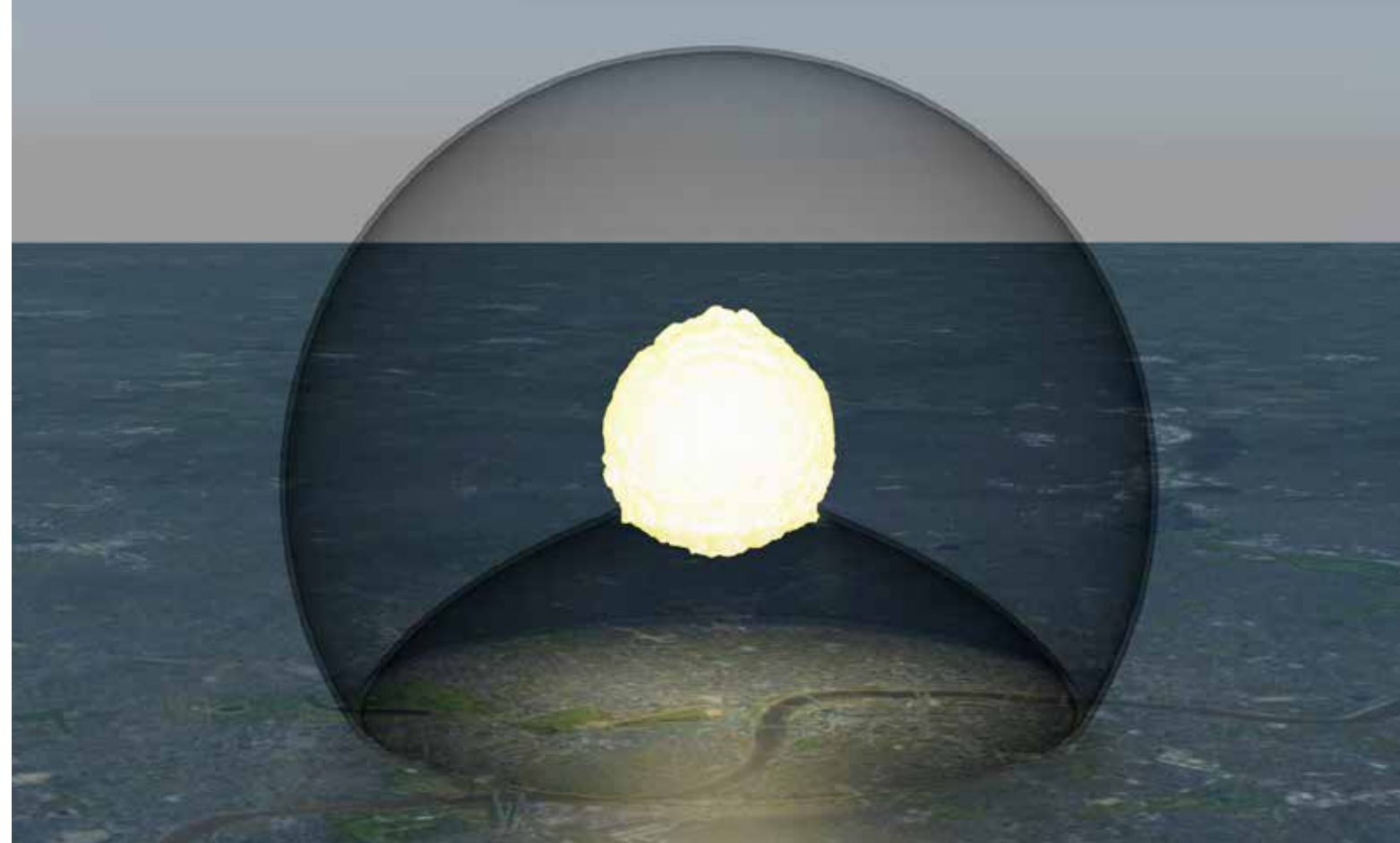

# ΤΟ ΜΕΛΛΟΝ ΤΗΣ ΒΙΟΪΑΤΡΙΚΗΣ/ ΒΙΟΤΕΧΝΟΛΟΓΙΑΣ

Το Πανεπιστήμιο Λευκωσίας επιδιώκει μια σειρά από πρωτοβουλίες για την πρόοδο της διεπιστημονικής έρευνας στον τομέα της Βιοϊατρικής/Βιοτεχνολογίας.

## ΚΕΝΤΡΟ ΕΡΕΥΝΑΣ ΒΙΟΕΝΕΡΓΩΝ ΜΟΡΙΩΝ

Η Σχολή Επιστημών Ζωής και Υγείας και το νεοσύστατο Κέντρο Έρευνας Βιοενεργών Μορίων (Bioactive Molecules Research Center - BioMoReC) στοχεύουν στην προώθηση της διεπιστημονικής έρευνας στον τομέα της Βιοτεχνολογίας.

### Ανάπτυξη Πεπτιδικών Φαρμάκων

Το Κέντρο BioMoReC στεγάζει μια ειδική μονάδα σύνθεσης και ανάλυσης πεπτιδίων. Επί του παρόντος, υπάρχουν περίπου 80 πεπτιδικά φάρμακα στην παγκόσμια αγορά και η έρευνα για νέα πεπτιδική θεραπεία συνεχίζεται με σταθερό ρυθμό, με περισσότερα από 150 πεπτίδια σε κλινική έρευνα ενώ άλλα 400-600 πεπτίδια υπόκεινται σε προ-κλινική έρευνα.

### Δηλητήρια από Ενδημικά Είδη

Τα ζωικά δηλητήρια έχουν αναγνωριστεί ως μια πλούσια πηγή φαρμακευτικών ουσιών. Υπάρχουν επί του παρόντος στην αγορά περισσότερα από 10 εγκεκριμένα φαρμακευτικά προϊόντα που προέρχονται από δηλητήρια. Το Πανεπιστήμιο Λευκωσίας στηρίζει την ανακάλυψη ισχυρών μορίων από ενδημικά είδη στην Κύπρο (π.χ. σκορπιούς, φίδια και άλλους οργανισμούς). Για το σκοπό αυτό, το Πανεπιστήμιο Λευκωσίας σύναψε πρόσφατα συμφωνία με τη MedVenome Ltd., μια νεοφυή εταιρεία που εδρεύει στην Κύπρο και η οποία επικεντρώνεται στην παραγωγή και προμήθεια δηλητηρίου, πεπτιδίων δηλητηρίου και φυτικών τοξινών.

### Βιοϋλικά

Αρκετά ερευνητικά προγράμματα που βρίσκονται σε εξέλιξη επικεντρώνονται στη χρήση υλικών που προέρχονται από βιομόρια φυτικής και ζωικής προέλευσης για βιοϊατρικές εφαρμογές. Πιο πρόσφατα, νέα βιοϋλικά από βιομόρια έχουν σχεδιαστεί και κατασκευαστεί για συγκεκριμένες εφαρμογές στη βιοϊατρική, τη βιοηλεκτρονική κλπ.

### Μηχανική Ιστών και Νανοεπιστήμη

Ανάπτυξη, χαρακτηρισμός και αξιολόγηση νανοφορέων για στοχευμένη χορήγηση γονιδίων και φαρμάκων. Η διαδικασία περιλαμβάνει την ανάπτυξη και την εφαρμογή προγνωστικών αλγορίθμων βασισμένων σε τεχνολογίες τεχνητής νοημοσύνης και μηχανικής μάθησης για την πρόβλεψη της απόδοσης των ανεπτυγμένων νανοσυστημάτων με βάση τις παραμέτρους τυποποίησης, για μείωση του πειραματικού χρόνου και κόστους. Πολυμερικοί και λιπιδικοί νανοφορείς αναπτύσσονται για την ενθυλάκωση φυτικών εκχυλισμάτων, ως προς τη βελτίωση της σταθερότητας και της αποτελεσματικότητάς τους. Πρόσφατα, υπεγράφη συμφωνία προς αυτή την κατεύθυνση με το Ίδρυμα RiMed στην Ιταλία, η οποία στοχεύει στην ανταλλαγή τεχνολογίας και την ερευνητική συνεργασία στον τομέα της μηχανικής ιστών και του σχεδιασμού συστημάτων χορήγησης φαρμάκων.

## CENTER FOR NEUROSCIENCE AND INTEGRATIVE BRAIN RESEARCH (CENIBRE)

Η Ιατρική Σχολή πραγματοποιεί έρευνα στους τομείς της νευροεπιστήμης και του εγκεφάλου μέσω του CENIBRE. Με την εφαρμογή μιας διεπιστημονικής προσέγγισης σε συνδυασμό με τη χρήση τεχνολογιών αιχμής και ανάλυσης δεδομένων, το Κέντρο διεξάγει έρευνες του υγιούς και του ασθενούς νευρικού συστήματος για την πρόληψη, διάγνωση και θεραπεία με στόχο τη βελτίωση της νευρολογικής και ψυχικής υγείας. Το Κέντρο βασίζεται στην εμπειρογνωμοσύνη των ιδρυτικών του μελών, των οποίων τα ερευνητικά πεδία κυμαίνονται από τους θεμελιώδεις κυτταρικούς και μοριακούς μηχανισμούς της νευρωνικής λειτουργίας μέχρι τους συμπεριφορικούς και ευρύτερα καθοριστικούς παράγοντες της υγείας και της ευημερίας του πληθυσμού.



# ΟΥΣΙΩΔΗΣ ΔΙΕΘΝΗΣ ΣΤΑΔΙΟΔΡΟΜΙΑ

Το Πανεπιστήμιο Λευκωσίας υποστηρίζει τους φοιτητές στο ταξίδι εξερεύνησης της σταδιοδρομίας τους, παρέχοντάς τους ζωτικές γνώσεις και συμβουλές, διοργανώνοντας σεμινάρια και επιμορφωτικές συναντήσεις σχετικά με την αγορά εργασίας, ημέρες επαγγελματικής σταδιοδρομίας με τη συμμετοχή σημαντικών εταιρειών, αλλά και προσφέροντάς τους συμβουλευτικές υπηρεσίες.

Το Πανεπιστήμιο αναπτύσσει αμοιβαία επωφελείς σχέσεις με τους εταιρείες του με σκοπό να δημιουργήσει διασυνδέσεις ανάμεσα σε φοιτητές, αποφοίτους, καθηγητές και τη βιομηχανία. Με αυτό τον τρόπο, οι φοιτητές και οι απόφοιτοί μας έχουν την ευκαιρία να αποκτήσουν πραγματική γνώση και εμπειρία από την τριβή τους με την εργασιακή ζωή, ώστε να βοηθηθούν στη διαμόρφωση και ανάπτυξη των δεξιοτήτων που θα τους προετοιμάσουν για μια επιτυχημένη σταδιοδρομία στην ανταγωνιστική αγορά εργασίας μετά τις σπουδές τους.

## ΚΕΝΤΡΟ ΕΠΙΤΥΧΟΥΣ ΣΤΑΔΙΟΔΡΟΜΙΑΣ

Το Κέντρο Επιτυχούς Σταδιοδρομίας (Career Success Centre - CSC) υποστηρίζει ενεργά και εξοπλίζει τους φοιτητές και τις φοιτήτριες με τα εργαλεία που χρειάζονται για να βρουν ευκαιρίες για πρακτική άσκηση ή εργοδότηση. Από το πρώτο τους έτος στο Πανεπιστήμιο, μπορούν να επωφεληθούν από τις υπηρεσίες επανάληψη που προσφέρει το Κέντρο και να αξιοποιήσουν πολλές ευκαιρίες για πρακτική άσκηση κατά τη διάρκεια των σπουδών τους. Με αυτό τον τρόπο, μπορούν να βελτιώσουν και να αναπτύξουν τόσο τις εξειδικευμένες επαγγελματικές γνώσεις και δεξιότητές τους (hard skills), όσο και τις δεξιότητες προσωπικότητας (soft skills), τις οποίες αναζητούν σήμερα οι εργοδότες.

Συγκεκριμένα, το Κέντρο διαθέτει ένα καλά εδραιωμένο και αναπτυσσόμενο δίκτυο με περισσότερους από 800 συνεργάτες στον τομέα της βιομηχανίας. Κατά τη διάρκεια των εκθέσεων καριέρας του τρέχοντος ακαδημαϊκού έτους, το Κέντρο φιλοξένησε 100 και πλέον εταιρείες, ενώ 1,000+ φοιτητές επισκέφθηκαν τις εκθέσεις. Κατά τη διάρκεια του ακαδημαϊκού έτους, το Κέντρο συνεργάζεται με 500 και πλέον εταιρείες για να βοηθήσει στην κάλυψη των εργασιακών αναγκών τους με τους πιο κατάλληλους υποψηφίους, δημοσιεύοντας 1000+ αγγελίες θέσεων εργασίας, αποκλειστικά για φοιτητές και αποφοίτους, και πρακτικής άσκησης στην πλατφόρμα καριέρας, Highered. Επιπλέον, μέσω του

παγκόσμιου δικτύου της Highered, οι φοιτητές και απόφοιτοι διαθέτουν άμεση πρόσβαση σε παγκόσμιες ευκαιρίες, εκδηλώσεις και διεθνείς εκθέσεις καριέρας.

## ΔΙΕΘΝΕΙΣ ΕΥΚΑΙΡΙΕΣ ΣΤΑΔΙΟΔΡΟΜΙΑΣ

Πολλοί από τους αποφοίτους μας αυτή τη στιγμή δημιουργούν ένα παγκόσμιο αντίκτυπο μέσα από τη δραστηριοποίησή τους σε επαγγέλματα που εμπίπτουν σε ποικίλους τομείς, καθώς με την αποφοίτησή τους από το Πανεπιστήμιο, εργάστηκαν και συνεχίζουν να εργάζονται σε φημισμένες πολυεθνικές εταιρείες στην Κύπρο, στο εξωτερικό και στις αντίστοιχες χώρες καταγωγής τους ή έχουν καταφέρει να ξεκινήσουν με επιτυχία δικές τους επιχειρήσεις, με δραστηριοποίηση σε διάφορους συναρπαστικούς τομείς.

## ΑΠΟΤΥΠΩΜΑ ΣΤΟΝ ΔΙΕΘΝΗ ΤΟΜΕΑ ΥΓΕΙΑΣ

Οι απόφοιτοι της Ιατρικής Σχολής αφήνουν το ουσιώδες αποτύπωμα τους στον διεθνή τομέα της υγείας, καθώς εργοδοτούνται ή πραγματοποιούν την κλινική τους άσκηση σε νοσοκομεία, ιατρικά κέντρα και ερευνητικά ιδρύματα ανά το παγκόσμιο. Έχοντας ακολουθήσει ένα ευρύ φάσμα κλάδων, πολλοί από τους παλαιότερους αποφοίτους του πανεπιστημίου έχουν ολοκληρώσει την κλινική τους άσκηση και έχουν αναλάβει ηγετικές θέσεις ως εξειδικευμένοι κλινικοί ιατροί, ιατρικοί εκπαιδευτές ή ερευνητές, σε κορυφαίους οργανισμούς.

## ΚΛΙΝΙΚΗ ΑΣΚΗΣΗ ΣΕ ΚΟΡΥΦΑΙΑ ΝΟΣΟΚΟΜΕΙΑ ΣΕ ΟΛΟ ΤΟΝ ΚΟΣΜΟ

Η Ιατρική Σχολή προσφέρει διεθνή εκπαιδευτική εμπειρία εφαρμόζοντας ένα ολοκληρωμένο πρόγραμμα κλινικής κατάρτισης, το οποίο εκτείνεται σε τρεις ηπείρους. Η βασική εκπαίδευση πραγματοποιείται στην Κύπρο και οι φοιτητές αποκτούν από τα πρώτα εξάμηνα κλινική εμπειρία σε κορυφαίους ιατρικούς οργανισμούς της χώρας. Τα δύο τελευταία χρόνια, κατά τα οποία πραγματοποιείται η κλινική άσκηση, ολοκληρώνονται είτε στην Κύπρο είτε σε ένα από τα συνεργαζόμενα νοσοκομεία στην Ελλάδα, στο Ισραήλ, στην Ελβετία, στην Αγγλία ή στις Ηνωμένες Πολιτείες Αμερικής και ανάλογα με τη χώρα προέλευσης του κάθε φοιτητή ή της κάθε φοιτήτριας.



# 94.0%

ΤΩΝ ΑΠΟΦΟΙΤΩΝ  
ΕΡΓΟΔΟΤΟΥΝΤΑΙ ΕΝΤΟΣ  
18 ΜΗΝΩΝ  
ΑΠΟ ΤΗΝ ΟΛΟΚΛΗΡΩΣΗ  
ΤΩΝ ΣΠΟΥΔΩΝ ΤΟΥΣ



## ΠΟΣΟΣΤΟ ΕΡΓΟΔΟΤΗΣΗΣ ΑΝΑ ΣΧΟΛΗ ΑΠΟΦΟΙΤΟΙ 2021

89.3%

ΣΧΟΛΗ ΑΝΘΡΩΠΙΣΤΙΚΩΝ ΣΠΟΥΔΩΝ  
ΚΑΙ ΚΟΙΝΩΝΙΚΩΝ ΕΠΙΣΤΗΜΩΝ

92.8%

ΣΧΟΛΗ ΔΙΟΙΚΗΣΗΣ  
ΕΠΙΧΕΙΡΗΣΕΩΝ

94.3%

ΣΧΟΛΗ ΕΠΙΣΤΗΜΩΝ ΑΓΩΓΗΣ

94.4%

ΣΧΟΛΗ ΕΠΙΣΤΗΜΩΝ ΖΩΗΣ  
ΚΑΙ ΥΓΕΙΑΣ

93.0%

ΣΧΟΛΗ ΕΠΙΣΤΗΜΩΝ  
ΚΑΙ ΜΗΧΑΝΙΚΗΣ

99.9%\*

ΙΑΤΡΙΚΗ ΣΧΟΛΗ

\* Σωρευτικό ποσοστό εργοδότησης 2015-2022

95.7%

ΝΟΜΙΚΗ ΣΧΟΛΗ



ΚΛΙΝΙΚΗ ΑΣΚΗΣΗ  
ΣΕ ΚΟΡΥΦΑΙΑ  
ΝΟΣΟΚΟΜΕΙΑ





# ΠΡΟΣΒΑΣΗ ΣΕ ΕΥΚΑΙΡΙΕΣ

## ΔΙΕΘΝΟΥΣ ΕΡΓΟΔΟΤΗΣΗΣ

### ΕΡΓΟΔΟΤΗΘΕΙΤΕ ΜΕΣΩ ΤΗΣ ΠΛΑΤΦΟΡΜΑΣ HIGHERED

Το Κέντρο Επιτυχούς Σταδιοδρομίας προσφέρει μία κορυφαία πλατφόρμα πρόσβασης σε ευκαιρίες διεθνούς εργοδότησης. Ανακαλύψτε έναν κόσμο ευκαιριών για μια γρήγορη απογείωση της καριέρας σας και συνδεθείτε με ένα παγκόσμιο δίκτυο εργοδοτών.

Οφέλη πλατφόρμας:

- Φιλικός προς τον χρήστη πίνακας διεθνών ευκαιριών εργασίας
- Διαδικτυακές εκθέσεις σταδιοδρομίας και εκδηλώσεις με συμμετοχή κορυφαίων εταιρειών
- Εκπαίδευση καριέρας – δημιουργία και εξέταση βιογραφικού, ορθή χρήση του LinkedIn, προετοιμασία για συνεντεύξεις
- Διαδικτυακές αξιολογήσεις σταδιοδρομίας
- Πρόγραμμα Student Ambassador.



### ΕΚΘΕΣΕΙΣ ΚΑΡΙΕΡΑΣ ΣΤΟΧΕΥΜΕΝΕΣ ΠΡΟΣ ΤΗ ΒΙΟΜΗΧΑΝΙΑ

Με στόχο τη διασύνδεση των νέων με την τοπική και τη διεθνή αγορά εργασίας, καθώς και τη σύνδεση των επιχειρήσεων με το Πανεπιστήμιο, τους φοιτητές, τις φοιτήτριες, και τους αποφοίτους του, το Κέντρο Επιτυχούς Σταδιοδρομίας διοργανώνει στοχευμένες εκθέσεις καριέρας σε τομείς όπως: Διοίκηση Επιχειρήσεων, Επιστήμες Υγείας, Λογιστική, Πληροφορική και Νέες Τεχνολογίες.

Στις εκθέσεις αυτές, που απευθύνονται αποκλειστικά σε φοιτητές και αποφοίτους του Πανεπιστημίου Λευκωσίας, συμμετέχουν πολλές επιχειρήσεις, οι οποίες παρέχουν πληροφορίες για ευκαιρίες απασχόλησης σε διάφορα επίπεδα εξειδίκευσης. Κατά τη διάρκεια αυτών των εκδηλώσεων, σύμβουλοι σταδιοδρομίας και στελέχη εταιρειών ενημερώνουν τους συμμετέχοντες σχετικά με πρακτικά ζητήματα που σχετίζονται με την πρόσβαση και την ομαλή ένταξη στην αγορά εργασίας, καθώς και σε σχέση με τις διαθέσιμες θέσεις πρακτικής άσκησης και τις ευρύτερες ευκαιρίες απασχόλησης. Επιπλέον, εκπρόσωποι των επιχειρήσεων παρουσιάζουν τις ιδιαιτερότητες του κάθε επαγγέλματος και τις δεξιότητες που απαιτούνται στους διαφορετικούς τομείς.

Οι συμμετέχοντες έχουν την ευκαιρία να γνωρίσουν εταιρείες που έχουν εδραιωθεί στον τομέα τους, και να δικτυωθούν με επαγγελματίες στους τομείς που τους ενδιαφέρουν. Έχουν παράλληλα την ευκαιρία να συζητήσουν σχετικά με τις διάφορες ευκαιρίες απασχόλησης και να κατανοήσουν καλύτερα τη βιομηχανία του επαγγέλματος που επιθυμούν να ακολουθήσουν.

Μπορούν επίσης να υποβάλουν το βιογραφικό τους ή και να συμμετάσχουν στη διεξαγωγή επιτόπιων συνεντεύξεων με εταιρείες.

Οι εκθέσεις καριέρας που διοργανώνει το Κέντρο Επιτυχούς Σταδιοδρομίας, εντάσσονται σε ένα ευρύτερο πλαίσιο δράσεων που αποσκοπούν στην εξοικείωση των φοιτητών και των αποφοίτων με την αγορά εργασίας, διευκολύνοντας την ομαλή ένταξή τους σε αυτήν, ενισχύοντας την επαγγελματική τους δικτύωση και αυξάνοντας τελικά τις πιθανότητες επιτυχούς απασχόλησής τους.



# ΕΝΔΕΙΚΤΙΚΟΙ ΕΡΓΟΔΟΤΕΣ ΑΠΟΦΟΙΤΩΝ

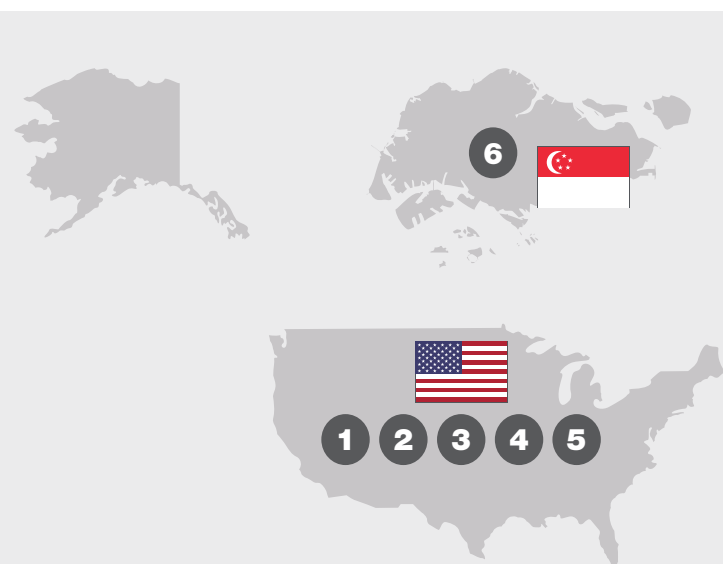

1. Amazon, ΗΠΑ
2. Coinbase, ΗΠΑ
3. Confluent, ΗΠΑ
4. Syniverse, ΗΠΑ
5. Sony Electronics, ΗΠΑ
6. Binance, Ιρλανδία & Σιγκαπούρη

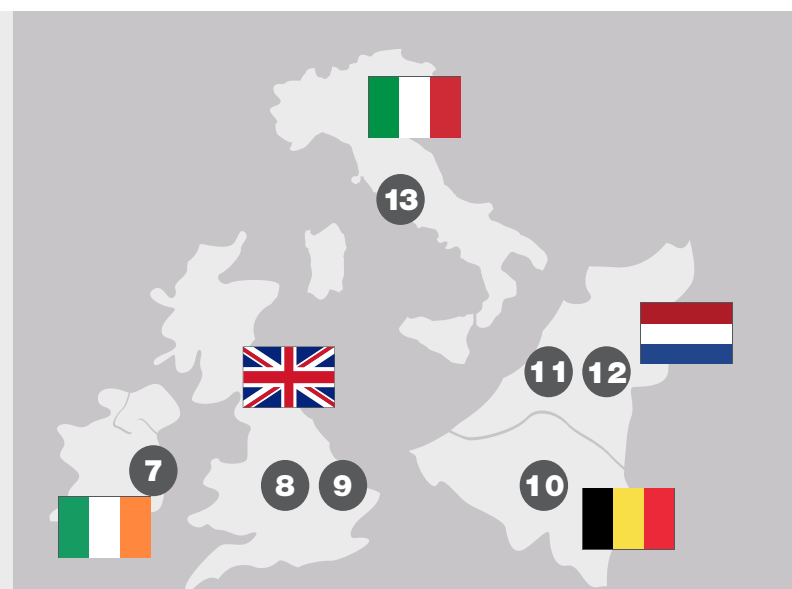

7. Oracle, Ιρλανδία
8. Google, Ηνωμένο Βασίλειο
9. Applied Systems, Ηνωμένο Βασίλειο
10. Deloitte, Βέλγιο
11. Louis Dreyfus, Ολλανδία
12. ΤΥΚΝ Β.Υ., Ολλανδία
13. Qredo, Ιταλία

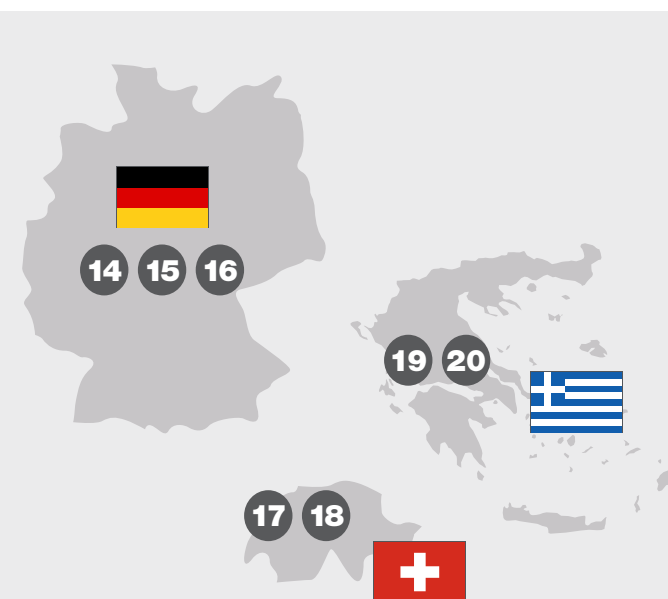

14. Bayer Global, Γερμανία
15. IBM, Γερμανία
16. Modix International, Γερμανία
17. Nielsen, Ελβετία
18. Syniverse, Ελβετία
19. Vodafone, Ελλάδα
20. Lidl, Ελλάδα

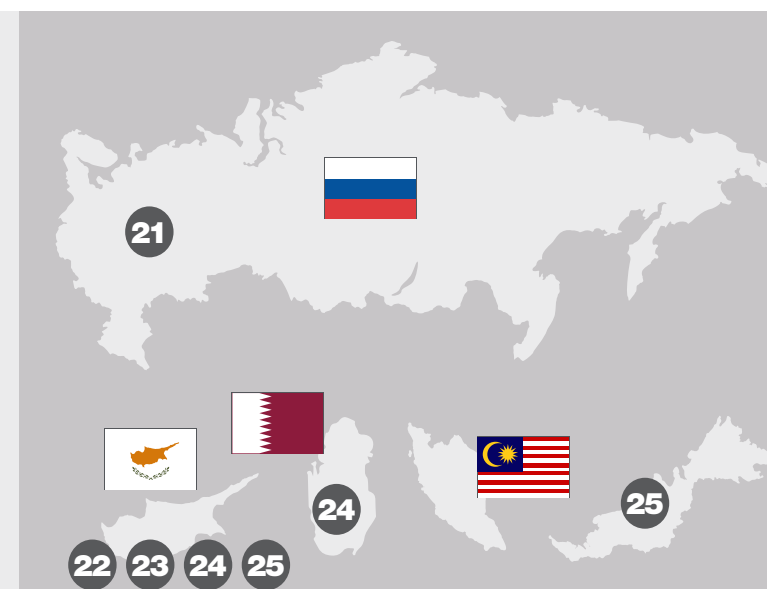

21. Ritz-Carlton Hotel, Ρωσία
22. NCR, Κύπρος
23. Wargaming, Κύπρος
24. Cognyte, Κύπρος
25. Odyssey, Κύπρος

# ΕΜΠΕΙΡΙΕΣ

## ΑΠΟΦΟΙΤΩΝ



Όταν ξεκίνησα να σπουδάζω, δεν ήμουν σίγουρη για τον δρόμο που ήθελα να ακολουθήσω. Τα μαθήματα που παρακολούθησα μου έδωσαν την ευκαιρία να ανακαλύψω διάφορες πτυχές της πληροφορικής. Τελικά, με κέρδισαν η επιστήμη δεδομένων, η τεχνητή νοημοσύνη, και η μηχανική μάθηση, που με οδήγησαν στο σημείο που βρίσκομαι τώρα. Είμαι πραγματικά ικανοποιημένη με όσα έμαθα και εξακολουθώ να μαθαίνω χάρη σε σπουδαίους καθηγητές που είχα στην πορεία. Αν μου δινόταν η ευκαιρία να τα ξανακάνω όλα, θα το έκανα με τον ίδιο τρόπο.

Rhaam Rozenberg  
Πληροφορική, Τάξη του 2021  
ΗΠΑ



Ένιωθα ότι είχα επιτέλους ανακαλύψει το πάθος μου. Πρώτη φορά απολάμβανα τόσο τη μάθηση, και παρακολούθησα τον εαυτό μου να θριαμβεύει ακαδημαϊκά. Δεν ήταν μόνο τα μαθήματα που ήταν διεγερτικά και διορατικά, αλλά και η ευκαιρία αλληλεπίδρασης με συνομήλικούς μου από όλο τον κόσμο. Ακούγοντας και συζητώντας τις διαφορετικές οπτικές, αντιλαμβανόμουν τους τρόπους με τους οποίους τα ψηφιακά νομίσματα δύναται να επηρεάσουν σημαντικά το μέλλον των χρηματοοικονομικών.

Trey Edwards  
Project Manager, Coinbase  
Ψηφιακό Νόμισμα, Τάξη του 2019  
ΗΠΑ

Οι γνώσεις και οι δεξιότητες που απέκτησα ως φοιτητής του Τμήματος Μηχανικής του Πανεπιστημίου Λευκωσίας αποτέλεσαν γερά θεμέλια πάνω στα οποία αργότερα οικοδομήθηκε η σταδιοδρομία μου. Εκτός από την απόκτηση δεξιοτήτων στα μαθηματικά, τα ηλεκτρονικά και τον προγραμματισμό ηλεκτρονικών υπολογιστών, εκτιμώ επίσης το ότι μου δόθηκε η ευκαιρία να μελετήσω και να διερευνήσω άλλους κλάδους των ανθρωπιστικών σπουδών και κοινωνικών επιστημών. Είμαι πραγματικά ευγνώμων που υπήρξα μέλος της οικογένειας του UNIC και για τον καθοριστικό ρόλο που διαδραμάτισε στη διαμόρφωση του μέλλοντός μου.

Emmanuel Dimont  
Ιδρυτικό Στέλεχος και Επιστημονικός Διευθυντής Δεδομένων,  
EADX, Σιγκαπούρη  
Ηλεκτρολογική Μηχανική, Τάξη του 2008  
MBA - Κατεύθυνση: Χρηματοοικονομικά, Τάξη του 2012  
Κύπρος



Η εμπειρία μου στην Ιατρική Σχολή έπαιξε καθοριστικό ρόλο στην εξασφάλιση της θέσης για τη βασική μου εκπαίδευση μετά την αποφοίτηση στο John Radcliffe Hospital, που αποτελεί μέρος του Oxford University Hospitals NHS Foundation Trust. Το απαιτητικό ακαδημαϊκό πρόγραμμα σπουδών και η κλινική εμπειρία μου παρείχαν μια ισχυρή βάση στις ιατρικές επιστήμες και στη φροντίδα των ασθενών. Οι Σύμβουλοι Καριέρας της Ιατρικής Σχολής ήταν ένας ακλόνητος πυλώνας υποστήριξης κατά τη διάρκεια των σπουδών μου. Νιώθω ευγνώμοσύνη για τον ρόλο που διαδραμάτισε η Ιατρική Σχολή στην επιτυχία μου και θα εφαρμόζω πάντα τις γνώσεις και τις δεξιότητες που απέκτησα κατά τη διάρκεια της καριέρας μου στην Οξφόρδη.

Dr Evelyn Quelch  
Διδάκτωρ Ιατρικής (MD), Τάξη του 2022  
Ηνωμένο Βασίλειο



# ΕΜΠΕΙΡΙΕΣ ΑΠΟΦΟΙΤΩΝ



**Η εκπαίδευση δεν είναι προετοιμασία για τη ζωή. Είναι η ίδια η ζωή. Ωστόσο, ενώ η εκπαίδευση είναι μια διαδικασία που δεν τελειώνει ποτέ, τα θεμέλια που απέκτησα στο UNIC έκαναν τη διαφορά για μένα. Απέκτησα γνώσεις. Κάνω μεγαλόπνοα σχέδια. Εσείς;**

Anna Rangelova  
Διευθύντρια Εξυπηρέτησης Πελατών, Nielsen Consumer Neuroscience, Nielsen, Γενεύη, Ελβετία  
Διοίκηση Επιχειρήσεων Τουρισμού, Αναμυχής και Οργάνωσης Εκδηλώσεων, Τάξη του 2008  
MBA - Κατεύθυνση: Διοίκηση, Τάξη του 2010  
Βουλγαρία



**Κοιτάζοντας πίσω, μπορώ τώρα να πω με βεβαιότητα ότι το πρόγραμμα MD με προετοίμασε εξαιρετικά καθ' όλη τη διάρκεια των έξι ετών σπουδών. Μου παρείχε τις απαραίτητες γνώσεις και δεξιότητες που μου έδωσαν αυτοπεποίθηση κατά την εξέταση των ασθενών, ώστε να προχωρώ μεθοδικά από το ιστορικό και τη φυσική εξέταση του ασθενούς, ως την κατάλληλη ειδικευμένη διάγνωση και πρόγραμμα θεραπείας.**

Δρ. Φοίβος Κουλαϊδής  
Διδάκτωρ Ιατρικής (MD), Τάξη του 2020  
Ελλάδα

**Είμαι κατενθουσιασμένος που υπήρξα ένας από τους πρώτους μεταπτυχιακούς απόφοιτους στον κόσμο, στο Ψηφιακό Νόμισμα. Το UNIC είναι ένα πρωτοποριακό, καινοτόμο και προοδευτικό ίδρυμα. Το μεταπτυχιακό είχε τεράστιο θετικό αντίκτυπο στη μετάβασή μου στη βιοπληροφορική και την εξατομικευμένη ιατρική, προετοιμάζοντάς με τελικά να γίνω μέλος της Blockchain Health, Co. στο Σαν Φρανσίσκο, ως Ανώτερος Ιατρικός Λειτουργός.**

Bryant Joseph Gilot  
Ανώτερος Ιατρικός Λειτουργός, Blockchain Health, Co.  
Digital Currency, Τάξη του 2016  
Γερμανία



**Οι γνώσεις και οι εμπειρίες που απέκτησα ως φοιτήτρια στο Πανεπιστήμιο Λευκωσίας σίγουρα με διαμόρφωσαν ως άτομο αλλά και ως επαγγελματία. Χάρη στη γεωγραφική της θέση και την πλούσια ιστορία της, η Κύπρος αποτελεί ιδανικό μέρος για σπουδές στις Διεθνείς Σχέσεις. Οι σπουδές στο UNIC μου έδωσαν μεγάλο πλεονέκτημα στη σημερινή μου θέση στη Μόνιμη Αντιπροσωπεία της Κύπρου στα Ηνωμένα Έθνη, όπου μπορώ να εφαρμόσω ό,τι έμαθα κατά τη διάρκεια των σπουδών μου. Είμαι περήφανη που είμαι απόφοιτη του UNIC!**

Ραφαέλλα Γεωργίου  
Μόνιμη Αντιπροσωπεία της Κύπρου στα Ηνωμένα Έθνη  
Αγγλική Γλώσσα και Λογοτεχνία, Τάξη του 2014  
Διεθνείς Σχέσεις και Ευρωπαϊκές Σπουδές, Τάξη του 2016  
Κύπρος



# ΣΠΟΥΔΕΣ ΣΤΟ ΠΑΝΕΠΙΣΤΗΜΙΟ ΛΕΥΚΩΣΙΑΣ

Το Πανεπιστήμιο Λευκωσίας είναι ένα σύγχρονο, διεθνούς κύρους πανεπιστήμιο με περισσότερα από 100 συμβατικά και εξ αποστάσεως προγράμματα σπουδών, από τα οποία πολλά υπήρξαν πρώτα στο είδος τους στην Κύπρο και την ευρύτερη περιοχή.

Το Πανεπιστήμιο Λευκωσίας είναι το μεγαλύτερο πανεπιστήμιο σε αριθμό φοιτητών στην Κύπρο, με υπεροχή στους εξής τομείς: επιχειρήσεις και οικονομικά, εκπαίδευση, ψυχολογία, επιστήμες υγείας, κοινωνικές επιστήμες, νομική, πληροφορική, μηχανική, και ψηφιακά νομίσματα.

## ΣΧΟΛΗ ΑΝΘΡΩΠΙΣΤΙΚΩΝ ΣΠΟΥΔΩΝ ΚΑΙ ΚΟΙΝΩΝΙΚΩΝ ΕΠΙΣΤΗΜΩΝ

- Τμήμα Αρχιτεκτονικής
- Τμήμα Γλωσσών και Λογοτεχνίας
- Τμήμα Επικοινωνίας
- Τμήμα Θεολογίας
- Τμήμα Κοινωνικών Επιστημών
- Τμήμα Σχεδιασμού και Πολυμέσων

## ΣΧΟΛΗ ΔΙΟΙΚΗΣΗΣ ΕΠΙΧΕΙΡΗΣΕΩΝ

- Τμήμα Διοίκησης
- Τμήμα Λογιστικής
- Τμήμα Ψηφιακής Καινοτομίας

## ΣΧΟΛΗ ΕΠΙΣΤΗΜΩΝ ΑΓΩΓΗΣ

- Τμήμα Μουσικής και Χορού
- Τμήμα Παιδαγωγικών Σπουδών

## ΣΧΟΛΗ ΕΠΙΣΤΗΜΩΝ ΖΩΗΣ ΚΑΙ ΥΓΕΙΑΣ

- Τμήμα Επιστημών Ζωής
- Τμήμα Επιστημών Υγείας

## ΣΧΟΛΗ ΕΠΙΣΤΗΜΩΝ ΚΑΙ ΜΗΧΑΝΙΚΗΣ

- Τμήμα Μηχανικής
- Τμήμα Πληροφορικής

## ΙΑΤΡΙΚΗ ΣΧΟΛΗ

- Τμήμα Βασικών και Κλινικών Επιστημών
- Τμήμα Πρωτοβάθμιας Φροντίδας και Πληθυσμιακής Υγείας

## ΚΤΗΝΙΑΤΡΙΚΗ ΣΧΟΛΗ

- Τμήμα Κτηνιατρικής

## ΝΟΜΙΚΗ ΣΧΟΛΗ

- Τμήμα Νομικής
- Τμήμα Πολιτικών Επιστημών και Διακυβέρνησης



# 100+

ΠΤΥΧΙΑΚΑ,  
ΜΕΤΑΠΤΥΧΙΑΚΑ,  
ΚΑΙ ΔΙΔΑΚΤΟΡΙΚΑ  
ΠΡΟΓΡΑΜΜΑΤΑ

# ΦΟΙΤΗΤΟΚΕΝΤΡΙΚΟ ΕΚΠΑΙΔΕΥΤΙΚΟ ΠΕΡΙΒΑΛΛΟΝ

Σταθερή επιδίωξη του Πανεπιστημίου Λευκωσίας είναι να καλλιεργήσει ένα ελκυστικό φοιτητοκεντρικό εκπαιδευτικό περιβάλλον, το οποίο τοποθετεί στο κέντρο του τον φοιτητή, ενθαρρύνει την πρωτοβουλία στη μάθηση και παρέχει στους φοιτητές δεξιότητες και ικανότητες αναγκαίες για τη δια βίου μάθησή τους, μέσα από μικρές σε αριθμό φοιτητών τάξεις, ένα ευρύ φάσμα εργαστηρίων, καθώς και μία σειρά πρωτοποριακών μεθόδων διδασκαλίας.

## ΧΑΜΗΛΗ ΑΝΑΛΟΓΙΑ ΚΑΘΗΓΗΤΩΝ-ΦΟΙΤΗΤΩΝ

Μέλημα του Πανεπιστημίου είναι η διδασκαλία να ανταποκρίνεται στις προσωπικές ανάγκες μάθησης του κάθε φοιτητή. Έτσι, φροντίζουμε οι τάξεις να είναι πάντοτε ολιγομελείς (μέση αναλογία φοιτητών-καθηγητών 13:1). Το πρόγραμμα Αρχιτεκτονικής, για παράδειγμα, προσφέρει προγράμματα διδασκαλίας με μία από τις χαμηλότερες αναλογίες σπουδαστών ανά εκπαιδευτή στην Ευρώπη. Όλα τα τμήματα, από τη Γλώσσα και τη Λογοτεχνία μέχρι τη Μηχανική και την Ιατρική, διδάσκονται σε παρόμοιου μεγέθους τάξεις και παρέχουν εξαιρετικά εξατομικευμένη εκπαίδευση στους φοιτητές και στις φοιτήτριες.

## ΕΝΑ ΕΥΡΥ ΦΑΣΜΑ ΕΡΓΑΣΤΗΡΙΩΝ

Προσφέρουμε ένα ευρύ φάσμα εργαστηρίων με στόχο να μπορούν οι φοιτητές μας να αποκτήσουν πρακτική εμπειρία. Μέσα από τις συνεχείς επενδύσεις μας σε υποδομές στην πανεπιστημιούπολη την τελευταία δεκαετία και χάρη στη δέσμευσή μας να συμβαδίζουμε με τις συνεχείς τεχνολογικές εξελίξεις, τα εργαστήριά μας έχουν αναβαθμιστεί σε καινοτόμους χώρους, με πόρους και εγκαταστάσεις αιχμής που υποστηρίζουν υποδειγματικά τη διδασκαλία και την έρευνα.

## ΠΡΩΤΟΠΟΡΙΑΚΕΣ ΜΕΘΟΔΟΙ ΔΙΔΑΣΚΑΛΙΑΣ

Δημιουργούμε ένα ψηφιακό εκπαιδευτικό περιβάλλον, το οποίο εμπνέεται από την τεχνολογία και καθοδηγείται από τις αρχές της παιδαγωγικής επιστήμης. Για το σκοπό αυτό, χρησιμοποιούμε κατά την παράδοση των μαθημάτων μας προηγμένες τεχνολογίες προερχόμενες από τον χώρο της πληροφορικής και της επικοινωνίας. Η πλατφόρμα ηλεκτρονικής μάθησης παρέχει πρόσβαση σε εκτεταμένους πόρους για χιλιάδες φοιτητές μας που παρακολουθούν εξ αποστάσεως από όλο τον κόσμο. Επιπλέον, η Ιατρική Σχολή ακολουθεί ένα πρόγραμμα εκπαίδευσης που βασίζεται στην επίλυση εβδομαδιαίων κλινικών προβλημάτων ενισχύοντας έτσι την κριτική σκέψη και τη συνεργασία μεταξύ των φοιτητών.

## ΕΡΓΑΣΤΗΡΙΑΚΕΣ ΕΓΚΑΤΑΣΤΑΣΕΙΣ

- Εργαστήρια Πληροφορικής
- Εργαστήρια Μηχανικής
- Εργαστήρια Αρχιτεκτονικής
- Εργαστήρια Πολυμέσων και Ψηφιακής Επικοινωνίας
- Εργαστήρια Ψυχολογίας
- Εργαστήρια Διοίκησης Επιχειρήσεων Φιλοξενίας
- Εργαστήρια Καλών και Εφαρμοσμένων Τεχνών
- Εργαστήρια Παραστατικών Τεχνών
- Εργαστήρια Επιστημών Ζωής και Υγείας
- Εργαστήρια Ιατρικής
- Εργαστήρια Κτηνιατρικής
- Βιβλιοθήκες

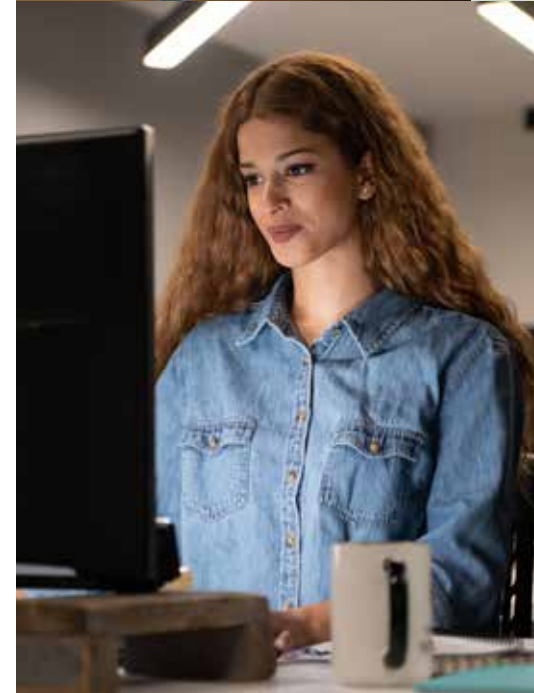

ΣΧΟΛΗ

# ΑΝΘΡΩΠΙΣΤΙΚΩΝ ΣΠΟΥΔΩΝ ΚΑΙ ΚΟΙΝΩΝΙΚΩΝ ΕΠΙΣΤΗΜΩΝ

Το Πανεπιστήμιο Λευκωσίας αναγνωρίζεται διεθνώς ως ένα από τα καλύτερα πανεπιστήμια στον τομέα των Κοινωνικών Επιστημών, αφού κατατάσσεται ανάμεσα στα 501-600 καλύτερα πανεπιστήμια στον κόσμο, στη θέση #132 στην Ευρωπαϊκή Ένωση, στη θέση #7 σε Κύπρο και Ελλάδα, και στη θέση #3 στην Κύπρο, σύμφωνα με τα αποτελέσματα της ετήσιας κατάταξης του Times Higher Education (THE) World University Rankings by Subject 2024.

Η Σχολή Ανθρωπιστικών Σπουδών και Κοινωνικών Επιστημών προσφέρει ένα ευρύ φάσμα προγραμμάτων σπουδών σε προπτυχιακό, μεταπτυχιακό και διδακτορικό επίπεδο, διά ζώσης ή/και εξ αποστάσεως. Τα Τμήματα και τα προγράμματα της Σχολής καλύπτουν μία σειρά από πεδία, τα οποία εκτείνονται από την τέχνη και τον σχεδιασμό έως την ψυχολογία, από τη λογοτεχνία έως τις σπουδές στην επικοινωνία, και από την αρχιτεκτονική έως τη συγκριτική θεολογία.

Το Πανεπιστήμιο Λευκωσίας αναγνωρίζεται διεθνώς ως ένα από τα καλύτερα πανεπιστήμια στον τομέα της Ψυχολογίας, αφού κατατάσσεται ανάμεσα στα 301-400 καλύτερα πανεπιστήμια στον κόσμο, στη θέση #79 στην Ευρωπαϊκή Ένωση, και στη θέση #1 σε Κύπρο και Ελλάδα (μαζί με το Πανεπιστήμιο Κύπρου και το Εθνικό και Καποδιστριακό Πανεπιστήμιο Αθηνών), σύμφωνα με τα αποτελέσματα της ετήσιας κατάταξης του Times Higher Education (THE) World University Rankings by Subject 2024.

Η δυναμική, πολυπολιτισμική ακαδημαϊκή και φοιτητική κοινότητα της Σχολής παράγει έργο που στοχεύει στην επίλυση σημαντικών κοινωνικών και ανθρωπιστικών ζητημάτων, στην αξιοποίηση των τεχνολογικών εξελίξεων, όπως η εικονική πραγματικότητα, και στην κατανόηση των πολλών, διαφορετικών εκφάνσεων της ανθρώπινης συμπεριφοράς.

Τα προγράμματα της Σχολής επικεντρώνονται στην κριτική σκέψη ως εργαλείο για την ερμηνεία του κόσμου και τη θεώρηση της ανθρώπινης εμπειρίας, ενώ οι φοιτητές και οι φοιτήτριες ασχολούνται με πλήθος δημιουργικών δραστηριοτήτων, την ενδελεχή μελέτη γλωσσών και πολιτισμών και συνεισφέρουν με πολλαπλούς τρόπους στην κοινωνία.

Τα μαθήματα διδάσκονται από διεθνές ακαδημαϊκό προσωπικό, το οποίο έχει να επιδείξει συμμετοχή σε πρωτοποριακή έρευνα, διδακτική εμπειρία και εξαιρετικά επαγγελματικά προσόντα. Η διδασκαλία διεξάγεται σε ειδικές εγκαταστάσεις, άρτια στούντιο και σύγχρονα εργαστήρια που διαθέτουν επαγγελματικό εξοπλισμό και υποδομές με τεχνολογία αιχμής.

Οι διεθνείς διασυνδέσεις της Σχολής με άλλα κορυφαία πανεπιστήμια και επαγγελματικούς οργανισμούς προσφέρουν ευκαιρίες για διεθνείς ερευνητικές συνεργασίες, την εκπαίδευση των φοιτητών και την ανάπτυξη διαπανεπιστημιακών προγραμμάτων σπουδών.



UNIVERSITY of NICOSIA | ΣΧΟΛΗ ΑΝΘΡΩΠΙΣΤΙΚΩΝ ΣΠΟΥΔΩΝ ΚΑΙ ΚΟΙΝΩΝΙΚΩΝ ΕΠΙΣΤΗΜΩΝ



89.3%

ΤΩΝ ΑΠΟΦΟΙΤΩΝ  
ΕΡΓΟΔΟΤΟΥΝΤΑΙ  
ΕΝΤΟΣ 18 ΜΗΝΩΝ  
ΑΠΟ ΤΗΝ ΟΛΟΚΛΗΡΩΣΗ  
ΤΩΝ ΣΠΟΥΔΩΝ ΤΟΥΣ



University of Nicosia  
RANKED 501-600  
FOR SOCIAL SCIENCES



www.thewur.com



#132  
ΣΤΗΝ ΕΕ



#7  
ΣΕ ΚΥΠΡΟ  
ΚΑΙ ΕΛΛΑΔΑ

TIMES HIGHER EDUCATION  
WORLD UNIVERSITY RANKINGS BY SUBJECT 2024



175  
ΔΙΔΑΣΚΟΝΤΕΣ

# ΚΥΡΙΟΙ ΛΟΓΟΙ

## ΓΙΑ ΝΑ ΣΠΟΥΔΑΣΕΙΣ ΣΤΗ ΣΧΟΛΗ ΑΝΘΡΩΠΙΣΤΙΚΩΝ ΣΠΟΥΔΩΝ ΚΑΙ ΚΟΙΝΩΝΙΚΩΝ ΕΠΙΣΤΗΜΩΝ

- 1** Ανάμεσα στα καλύτερα 501-600 πανεπιστήμια του κόσμου | #132 στην ΕΕ | #7 σε Κύπρο και Ελλάδα στον τομέα των Κοινωνικών Επιστημών (Times Higher Education World University Rankings by Subject 2024)
- 2** Ανάμεσα στα καλύτερα 301-400 πανεπιστήμια του κόσμου | #79 στην ΕΕ | #1\* σε Κύπρο και Ελλάδα στον τομέα της Ψυχολογίας (Times Higher Education World University Rankings by Subject 2024)  
\* Μαζί με το Πανεπιστήμιο Κύπρου και το Εθνικό και Καποδιστριακό Πανεπιστήμιο Αθηνών
- 3** Πρωτοποριακά προγράμματα στα σημαντικότερα επιστημονικά πεδία των ανθρωπιστικών σπουδών και των κοινωνικών επιστημών διδάσκονται από διεθνές ακαδημαϊκό προσωπικό με αναγνωρισμένη συμβολή στους επαγγελματικούς τομείς, την παραγωγή, την έρευνα και τη χάραξη πολιτικής
- 4** Πρωτοποριακή έρευνα του ακαδημαϊκού προσωπικού στην εικονική πραγματικότητα, τη γραφιστική, τον ψηφιακό σχεδιασμό και τις τέχνες
- 5** Σύγχρονες εγκαταστάσεις ψηφιακών εφαρμογών, εργαστήρια υπολογιστών τελευταίας τεχνολογίας και εργαστήρια κατασκευής μοντέλων, καθώς και πλήρως εξοπλισμένα εργαστήρια παραγωγής ψηφιακών μέσων
- 6** Διεθνείς και τοπικές εκπαιδευτικές εκδρομές, ακαδημαϊκές και βιομηχανικές συνεργασίες, εργαστήρια σχεδιασμού και κατασκευής, προγράμματα ανταλλαγών
- 7** Απόκτηση πρακτικής εμπειρίας πλάι σε επαγγελματίες του χώρου των ΜΜΕ, μέσω της μονάδας οπτικοακουστικής παραγωγής του Πανεπιστημίου, Mediazone
- 8** Υψηλής ποιότητας μεταπτυχιακή διεπιστημονική κατάρτιση στους τομείς των Κοινωνικών Επιστημών, της Ψυχολογίας, των Γλωσσών και της Θεολογίας





# ΤΜΗΜΑΤΑ ΚΑΙ ΠΡΟΓΡΑΜΜΑΤΑ

Προγράμματα Σπουδών	Μέθοδος Διδασκαλίας		Γλώσσα Διδασκαλίας		Μονάδες ECTS
	Με φυσική παρουσία	Εξ αποστάσεως (online)	Αγγλική	Ελληνική	
<b>Τμήμα Αρχιτεκτονικής</b>					
<b>Προπτυχιακά Προγράμματα</b>					
Αρχιτεκτονική (BAArch, MArch*)	•		•		<b>240/300</b>
<i>* Οδηγεί στην Απονομή Ενοποιημένου Τίτλου Σπουδών Μεταπτυχιακού Επιπέδου Αρχιτεκτονικής (Integrated Master)</i>					
Σχεδιασμός Εσωτερικού Χώρου (BA)	•		•		<b>240</b>
<b>Μεταπτυχιακά Προγράμματα</b>					
Υπολογιστικός Σχεδιασμός και Ψηφιακή Κατασκευή (MSc)		•	•		<b>90</b>
<i>Πρόγραμμα σε συνεργασία με το Πανεπιστήμιο του Innsbruck</i>					
<b>Τμήμα Γλωσσών και Λογοτεχνίας</b>					
<b>Προπτυχιακά Προγράμματα</b>					
Αγγλική Φιλολογία (BA)	•		•		<b>240</b>
<b>Μεταπτυχιακά Προγράμματα</b>					
Διδασκαλία της Αγγλικής ως Ξένης Γλώσσας (MA)	•	•	•		<b>90</b>
Διδασκαλία της Ελληνικής ως Δεύτερης/Ξένης Γλώσσας (MA)	•	•		•	<b>90</b>
<b>Διδακτορικά Προγράμματα</b>					
Διδασκαλία της Αγγλικής ως Ξένης Γλώσσας (PhD) <sup>5</sup>			•		<b>180</b>
<b>Τμήμα Επικοινωνίας</b>					
<b>Προπτυχιακά Προγράμματα</b>					
Δημόσιες Σχέσεις, Διαφήμιση και Μάρκετινγκ (BA)	•		•		<b>240</b>
Ψηφιακή Επικοινωνία και Μέσα Μαζικής Ενημέρωσης (BA)	•		•		<b>240</b>
<b>Μεταπτυχιακά Προγράμματα</b>					
Ψηφιακά Μέσα και Επικοινωνία (MA)	•		•		<b>90</b>
<b>Διδακτορικά Προγράμματα</b>					
Επικοινωνία και Μέσα Μαζικής Ενημέρωσης (PhD) <sup>1</sup>			•	•	<b>180</b>
<b>Τμήμα Θεολογίας</b>					
<b>Μεταπτυχιακά Προγράμματα</b>					
Θεολογία (MA)	•	•		•	<b>90</b>
<b>Διδακτορικά Προγράμματα</b>					
Θεολογία (PhD) <sup>1</sup>				•	<b>180</b>

Προγράμματα Σπουδών	Μέθοδος Διδασκαλίας		Γλώσσα Διδασκαλίας		Μονάδες ECTS
	Με φυσική παρουσία	Εξ αποστάσεως (online)	Αγγλική	Ελληνική	
<b>Τμήμα Κοινωνικών Επιστημών</b>					
<b>Προπτυχιακά Προγράμματα</b>					
Κοινωνική Εργασία (BSc)	•		•	•	<b>240</b>
Ψυχολογία (BSc)	•		•		<b>240</b>
<b>Μεταπτυχιακά Προγράμματα</b>					
Εγκληματολογία (MSc)	•	•		•	<b>90</b>
Εκπαιδευτική Ψυχολογία (MSc)	•	•		•	<b>90</b>
Κλινική Ψυχολογία (MSc)	•		•		<b>180</b>
Κοινωνική Εργασία (MSc)	•	•	•	•	<b>90</b>
Συμβουλευτική Ψυχολογία (MSc)	•		•		<b>150</b>
Σχολική Ψυχολογία (MSc)	•			•	<b>150</b>
<b>Διδακτορικά Προγράμματα</b>					
Ψυχολογία (PhD) <sup>1</sup>			•		<b>180</b>
<b>Τμήμα Σχεδιασμού και Πολυμέσων</b>					
<b>Προπτυχιακά Προγράμματα</b>					
Γραφιστική και Ψηφιακός Σχεδιασμός (BA)	•		•		<b>240</b>
Διαδραστικά Μέσα και Κινούμενο Σχέδιο (BA)	•		•		<b>240</b>
Καλές Τέχνες (BA)	•		•		<b>240</b>
<b>Μεταπτυχιακά Προγράμματα</b>					
Ψηφιακή Τέχνη και Σχεδιασμός (MA)	•		•		<b>90</b>

\* Παρακαλώ ανατρέξτε στη σελίδα 161 για τη σχετική σημείωση/σχετικές σημειώσεις.

ΣΧΟΛΗ

# ΔΙΟΙΚΗΣΗΣ ΕΠΙΧΕΙΡΗΣΕΩΝ

Το Πανεπιστήμιο Λευκωσίας αναγνωρίζεται διεθνώς ως ένα από τα καλύτερα πανεπιστήμια στον τομέα των Επιχειρήσεων και των Οικονομικών, αφού κατατάσσεται ανάμεσα στα 201-250 καλύτερα πανεπιστήμια στον κόσμο, στη θέση #45 στην Ευρωπαϊκή Ένωση και #1 σε Κύπρο και Ελλάδα, στον τομέα, σύμφωνα με τα αποτελέσματα της ετήσιας κατάταξης του Times Higher Education (THE) World University Rankings by Subject 2024.

Η Σχολή Διοίκησης Επιχειρήσεων του Πανεπιστημίου Λευκωσίας διακρίνεται για μία σειρά από καινοτόμα προγράμματα, γεγονός που αποτελεί ένδειξη συνεχούς προόδου στον τομέα του Επιχειρείν και της Τεχνολογίας. Τα προγράμματα καλύπτουν βασικούς τομείς, όπως η Λογιστική, τα Χρηματοοικονομικά, τα Οικονομικά, το Μάρκετινγκ, η Διοίκηση, η Διοικητική Πληροφοριακών Συστημάτων, η Διοίκηση Επιχειρήσεων, ο Τουρισμός και η Διοίκηση Επιχειρήσεων Φιλοξενίας, ενώ επεκτείνονται στους αναδυόμενους τομείς των ψηφιακών νομισμάτων, τεχνολογίας Blockchain, Metaverse, της Διοίκησης Αθλητισμού και της Διαχείρισης Ενεργειακών Πόρων.

Τονίζεται ότι το Πανεπιστήμιο Λευκωσίας προσέφερε πρώτο παγκοσμίως το κορυφαίο ακαδημαϊκό μεταπτυχιακό πρόγραμμα στον τομέα Αλυσίδα Συστοιχιών (Blockchain) και Ψηφιακά Νομίσματα.

Στρατηγική προτεραιότητα της Σχολής παραμένει η συνεχής βελτίωση και προσαρμογή στα νέα δεδομένα και στις τάσεις σε διεθνές επίπεδο, καθώς και τις σύγχρονες ανάγκες των επιχειρήσεων, της οικονομίας και της αγοράς εργασίας. Οι θεωρητικές και εφαρμοσμένες γνώσεις που αποκτούν οι φοιτητές αποτελούν το εφευρέσιο για τη συνέχιση της επαγγελματικής τους σταδιοδρομίας σ' έναν ταχέως εξελισσόμενο διεθνή χώρο εργασίας. Παράλληλα, προετοιμάζονται ώστε να αναλάβουν ηγετικούς ρόλους σε όλο το επιχειρηματικό φάσμα, διασφαλίζοντας την επαγγελματική επιτυχία τους.

## ΤΟ ΜΒΑ ΤΟΥ ΠΑΝΕΠΙΣΤΗΜΙΟΥ ΛΕΥΚΩΣΙΑΣ

Το μεταπτυχιακό στη Διοίκηση Επιχειρήσεων (MBA) του Πανεπιστημίου Λευκωσίας είναι το εμβληματικό πρόγραμμα της Σχολής και προσφέρεται είτε με φυσική παρουσία ή εξ αποστάσεως. Είναι δυναμικό και εντατικό, δίνοντας έμφαση στην ευελιξία σε επίπεδο παρακολούθησης και στη βιωματική μάθηση. Το περιεχόμενο και η δομή του προγράμματος αναπροσαρμόζονται τακτικά, ενσωματώνοντας τις πιο πρόσφατες προσεγγίσεις στον τομέα της Εκπαίδευσης στη Διοίκηση και στην κατάρτιση Στελεχών.

Μέσω της συνεργατικής μάθησης και του στενού δεσμού με τις επιχειρήσεις, το πρόγραμμα προετοιμάζει τους φοιτητές για τις ευκαιρίες και τις προκλήσεις που θα αντιμετωπίσουν ως στρατηγικοί ηγέτες επιχειρήσεων. Θα καλλιεργήσουν δεξιότητες λήψης αποφάσεων και στρατηγικής σκέψης, οι οποίες είναι ζωτικής σημασίας για επιτυχή ηγεσία σε ένα συνεχώς και ταχέως μεταβαλλόμενο επιχειρηματικό περιβάλλον. Θα αποκτήσουν μια βαθιά κατανόηση της περίπλοκης φύσης των παγκόσμιων προκλήσεων που αντιμετωπίζουν οι οργανισμοί και οι επιχειρήσεις σήμερα, των βασικών εννοιών και εργαλείων του στρατηγικού μάρκετινγκ, της οργάνωσης και των λειτουργιών του, καθώς και της λογιστικής και των οικονομικών. Οι φοιτητές θα εξασφαλίσουν μια πραγματική εικόνα για το πώς οι διεθνείς οικονομίες και αγορές λειτουργούν και θέτουν σε αμφισβήτηση τα υφιστάμενα επιχειρηματικά μοντέλα, αναπτύσσοντας παράλληλα καινοτόμες στρατηγικές για την ανταγωνιστική σύγχρονη αγορά.



ΕΚΤΕΤΑΜΕΝΟ ΔΙΚΤΥΟ  
ΑΠΟΦΟΙΤΩΝ ΣΕ

70  
ΧΩΡΕΣ



University of Nicosia  
RANKED 201-250  
FOR BUSINESS AND ECONOMICS



#45  
ΣΤΗΝ ΕΕ



#1  
ΣΕ ΚΥΠΡΟ  
ΚΑΙ ΕΛΛΑΔΑ

TIMES HIGHER EDUCATION  
WORLD UNIVERSITY RANKINGS BY SUBJECT 2024



92.8%

ΤΩΝ ΑΠΟΦΟΙΤΩΝ  
ΕΡΓΟΔΟΤΟΥΝΤΑΙ  
ΕΝΤΟΣ 18 ΜΗΝΩΝ  
ΑΠΟ ΤΗΝ ΟΛΟΚΛΗΡΩΣΗ  
ΤΩΝ ΣΠΟΥΔΩΝ ΤΟΥΣ

# ΚΥΡΙΟΙ ΛΟΓΟΙ

## ΓΙΑ ΝΑ ΣΠΟΥΔΑΣΕΙΣ ΣΤΗ ΣΧΟΛΗ ΔΙΟΙΚΗΣΗΣ ΕΠΙΧΕΙΡΗΣΕΩΝ

- 1 Ανάμεσα στα καλύτερα 201-250 πανεπιστήμια του κόσμου | #45 στην ΕΕ | #1 σε Κύπρο και Ελλάδα στον τομέα των Επιχειρήσεων και Οικονομικών (Times Higher Education World University Rankings by Subject 2024)
- 2 Τα προγράμματα σπουδών προσαρμόζονται και ανασχεδιάζονται περιοδικά για τη μεγιστοποίηση της απασχολησιμότητας των αποφοίτων
- 3 Πρώτο διεθνώς μεταπτυχιακό πρόγραμμα στο Blockchain και τα Ψηφιακά Νομίσματα, με συμβολή στη δημιουργία του μεγαλύτερου οικοσυστήματος ψηφιακών νομισμάτων παγκοσμίως
- 4 Πρώτο διεθνώς μεταπτυχιακό πρόγραμμα για σταδιοδρομία στον σχεδιασμό και τη διαχείριση του metaverse
- 5 Ηγετική θέση στους τομείς της Λογιστικής, των Οικονομικών και των Χρηματοοικονομικών
- 6 9 απαλλαγές από την ACCA (Ορκωτοί Λογιστές) που αποτελεί και τον μέγιστο δυνατό αριθμό απαλλαγών
- 7 Μαθήματα που διδάσκονται από κορυφαίους καθηγητές και εμπειρογνώμονες του τομέα από όλο τον κόσμο, με εκτεταμένο ερευνητικό έργο και σημαντικές δημοσιεύσεις
- 8 Διεθνής φοιτητική κοινότητα σε προπτυχιακά, μεταπτυχιακά και διδακτορικά προγράμματα, με ένα εκτεταμένο δίκτυο αποφοίτων σε ηγετικές θέσεις εργασίας παγκοσμίως

## ΤΜΗΜΑΤΑ ΚΑΙ ΠΡΟΓΡΑΜΜΑΤΑ

Προγράμματα Σπουδών	Μέθοδος Διδασκαλίας		Γλώσσα Διδασκαλίας		Μονάδες ECTS
	Με φυσική παρουσία	Εξ αποστάσεως (online)	Αγγλική	Ελληνική	
<b>Διατμηματικά Προγράμματα</b>					
<b>Προπτυχιακά Προγράμματα</b>					
Διοίκηση Επιχειρήσεων (BBA)		•	•		90
Διοίκηση Επιχειρήσεων - Διοίκηση και Ανθρώπινο Δυναμικό (BBA)	•		•		90
Διοίκηση Επιχειρήσεων - Επιχειρηματικότητα και Καινοτομία (BBA)	•		•		90
Διοίκηση Επιχειρήσεων - Μάρκετινγκ και Ψηφιακά Μέσα (BBA)	•		•		90
Διοίκηση Επιχειρήσεων - Χρηματοοικονομικά (BBA)	•		•		90
<b>Μεταπτυχιακά Προγράμματα</b>					
Διοίκηση Επιχειρήσεων (MBA)	•	•	•	•	90
Διοίκηση Επιχειρήσεων - Διαχείριση Πετρελαίου, Φυσικού Αερίου και Ενέργειας (MBA)	•	•	•	•	90
Διοίκηση Επιχειρήσεων - Διοίκηση Ανθρώπινου Δυναμικού (MBA)	•	•	•	•	90
Διοίκηση Επιχειρήσεων - Επιχειρηματικότητα και Ψηφιακός Μετασχηματισμός (MBA)	•	•	•	•	90
Διοίκηση Επιχειρήσεων - Μάρκετινγκ (MBA)	•	•	•	•	90
Διοίκηση Επιχειρήσεων - Χρηματοοικονομικά (MBA)	•	•	•	•	90
<b>Διδακτορικά Προγράμματα</b>					
Διοίκηση Επιχειρήσεων (PhD) <sup>1</sup>			•	•	180
<b>Τμήμα Διοίκησης</b>					
<b>Προπτυχιακά Προγράμματα</b>					
Διοίκηση Αθλητισμού (BBA)	•		•		240
Διοίκηση Επιχειρήσεων Ενέργειας, Πετρελαίου και Φυσικού αερίου (BSc)	•		•		240
Διοίκηση Επιχειρήσεων Τουρισμού, Αναψυχής και Οργάνωσης Εκδηλώσεων (BBA)	•		•		240
Διοίκηση Επιχειρήσεων Φιλοξενίας (BBA)	•		•		240
<i>Κατευθύνσεις: Διαχείριση Θερέτρου/Διαχείριση Ξενοδοχείων και Εστιατορίων</i>					
Διοίκηση Μάρκετινγκ (BBA)	•		•		240
Διοικητική Πληροφοριακών Συστημάτων (BSc)	•		•		240
<b>Τμήμα Λογιστικής, Οικονομικών και Χρηματοοικονομικών</b>					
<b>Προπτυχιακά Προγράμματα</b>					
Λογιστική (BSc)	•		•		240
<b>Μεταπτυχιακά Προγράμματα</b>					
Τραπεζική, Λογιστική και Χρηματοοικονομική (MA)		•		•	120
<i>Κοινό Πρόγραμμα με το Ελληνικό Ανοικτό Πανεπιστήμιο</i>					
<b>Τμήμα Ψηφιακής Καινοτομίας</b>					
<b>Μεταπτυχιακά Προγράμματα</b>					
Αλυσίδα Συστοιχιών (Blockchain) και Ψηφιακά Νομίσματα (MSc)		•	•		90
Μετασύμπαν (MSc)	•	•	•		90
<i>Θεματικές: Διαχείριση Μετασύμπαντος; Ανάπτυξη Μετασύμπαντος</i>					

\* Παρακαλώ ανατρέξτε στη σελίδα 161 για τη σχετική σημείωση/σχετικές σημειώσεις.

# ΣΧΟΛΗ ΕΠΙΣΤΗΜΩΝ ΑΓΩΓΗΣ

Το Πανεπιστήμιο Λευκωσίας αναγνωρίζεται διεθνώς ως ένα από τα καλύτερα πανεπιστήμια στον τομέα της Εκπαίδευσης, αφού κατατάσσεται ανάμεσα στα 201-250 καλύτερα πανεπιστήμια στον κόσμο, στη θέση #46 στην Ευρωπαϊκή Ένωση, και #1 σε Κύπρο και Ελλάδα (μαζί με το Πανεπιστήμιο Κύπρου), στον τομέα, σύμφωνα με τα αποτελέσματα της ετήσιας κατάταξης του Times Higher Education (THE) World University Rankings by Subject 2024.

Η Σχολή Επιστημών Αγωγής προσφέρει επιστημονικά διαμορφωμένα προγράμματα σπουδών και μέσα από διαπανεπιστημιακές συνεργασίες και κοινά πτυχία με κορυφαία ελληνικά πανεπιστήμια, διασφαλίζει υψηλή ποιότητα εκπαίδευσης σε προπτυχιακό, μεταπτυχιακό και διδακτορικό επίπεδο. Σε ένα περιβάλλον δημοκρατικό, συμπεριληπτικό, διεπιστημονικό και διακαλλιτεχνικό, καλλιεργεί την έρευνα για δια βίου μάθηση και γνώση, εφοδιάζοντας τους αποφοίτους με τις απαιτούμενες δεξιότητες, ώστε να δώσουν το στίγμα και τη συμβολή τους στο επιστημονικό τους πεδίο.

Επιπρόσθετα, η Σχολή κατέχει ηγετική θέση στην Ευρώπη στην εξ αποστάσεως εκπαίδευση έχοντας ήδη εκπαιδεύσει χιλιάδες πτυχιούχους του κλάδου σε Κύπρο και Ελλάδα μέσω των μεταπτυχιακών της προγραμμάτων στις Επιστήμες Αγωγής. Οι απόφοιτοι συνεχίζουν τη μετέπειτα καριέρα τους ως εμπλεκόμενοι εταίροι στον ευρύτερο τομέα της παιδείας και της ειδικής εκπαίδευσης. Γενικότερα, η παιδαγωγική προσέγγιση της Σχολής πηγάζει από τη βαθιά κατανόηση του αντίκτυπου που μπορούν να έχουν οι απόφοιτοι ως εκπαιδευτικοί, αλλά και ως ηγέτες που καθορίζουν την εκπαιδευτική πολιτική, στη διαμόρφωση του συλλογικού μας μέλλοντος.

## ΕΔΡΑ UNESCO ΣΤΟ ΠΑΝΕΠΙΣΤΗΜΙΟ ΛΕΥΚΩΣΙΑΣ

Το 2005 ιδρύθηκε στο Πανεπιστήμιο Λευκωσίας η πρώτη Έδρα UNESCO στην Κύπρο με θέμα: «Η Πολιτισμική Ετερότητα και ο Διαπολιτισμικός Διάλογος για έναν Πολιτισμό Ειρήνης».

Στόχος της Έδρας είναι η προώθηση ενός ολοκληρωμένου συστήματος δραστηριοτήτων εκπαίδευσης, έρευνας, πληροφόρησης και τεκμηρίωσης στον τομέα της πολιτισμικής, γλωσσικής και θρησκευτικής ετερότητας και του διαπολιτισμικού διαλόγου για έναν πολιτισμό ειρήνης, σε τοπικό, εθνικό ή περιφερειακό επίπεδο.

Μέσα από ποικίλες δραστηριότητες, εκδηλώσεις, συνεργασίες και διεθνείς συναντήσεις, η Έδρα UNESCO του Πανεπιστημίου Λευκωσίας εργάζεται συστηματικά για την αποδοχή της πολιτισμικής ετερότητας, την ενθάρρυνση του διαπολιτισμικού διαλόγου και την προώθηση ενός πολιτισμού ειρήνης.



University of Nicosia  
RANKED 201–250  
FOR EDUCATION



#46

ΣΤΗΝ ΕΕ



#1

ΣΕ ΚΥΠΡΟ  
ΚΑΙ ΕΛΛΑΔΑ\*

TIMES HIGHER EDUCATION  
WORLD UNIVERSITY RANKINGS BY SUBJECT 2024

\* Μαζί με το Πανεπιστήμιο Κύπρου



94.3%

ΤΩΝ ΑΠΟΦΟΙΤΩΝ  
ΕΡΓΟΔΟΤΟΥΝΤΑΙ  
ΕΝΤΟΣ 18 ΜΗΝΩΝ  
ΑΠΟ ΤΗΝ ΟΛΟΚΛΗΡΩΣΗ  
ΤΩΝ ΣΠΟΥΔΩΝ ΤΟΥΣ



# ΚΥΡΙΟΙ ΛΟΓΟΙ

## ΓΙΑ ΝΑ ΣΠΟΥΔΑΣΕΙΣ ΣΤΗ ΣΧΟΛΗ ΕΠΙΣΤΗΜΩΝ ΑΓΩΓΗΣ

**1** Ανάμεσα στα καλύτερα 201-250 πανεπιστήμια του κόσμου | #46 στην ΕΕ | #1\* σε Κύπρο και Ελλάδα στον τομέα της Εκπαίδευσης (Times Higher Education World University Rankings by Subject 2024)

\* Μαζί με το Πανεπιστήμιο Κύπρου

**2** Καινοτόμα προγράμματα, ισορροπημένα σε επίπεδο πρακτικής, θεωρίας και έρευνας

**3** Ηγετική θέση στην Ειδική Εκπαίδευση

**4** Πρωτοποριακή χρήση των πιο προηγμένων τεχνολογιών στην εκπαίδευση

**5** Διεθνούς φήμης διδάσκοντες πλήρους απασχόλησης και επισκέπτες ακαδημαϊκοί, οι οποίοι συγκαταλέγονται μεταξύ των κορυφαίων μουσικών, και ερευνητών

**6** Υποστηρικτικό, δημοκρατικό και συμπεριληπτικό φοιτητοκεντρικό περιβάλλον

**7** Συνεργασίες με διεθνείς εκπαιδευτικούς και καλλιτεχνικούς οργανισμούς, καθώς και συνέργειες με καταξιωμένους ερευνητές

**8** Πληθώρα ευκαιριών για συμμετοχή σε συναυλίες και παραστάσεις χορού

## ΤΜΗΜΑΤΑ ΚΑΙ ΠΡΟΓΡΑΜΜΑΤΑ

Προγράμματα Σπουδών	Μέθοδος Διδασκαλίας		Γλώσσα Διδασκαλίας		Μονάδες ECTS
	Με φυσική παρουσία	Εξ αποστάσεως (online)	Αγγλική	Ελληνική	
<b>Τμήμα Μουσικής και Χορού</b>					
<b>Προπτυχιακά Προγράμματα</b>					
Μουσική (BMus)	•		•	•	240
<i>Θεματικές: Δημιουργική Μουσική Τεχνολογία / Μουσική Εκτέλεση: Κλασική Μουσική/Μουσική Εκτέλεση: Τζαζ Μουσική/Μουσική Παιδαγωγική</i>					
<b>Τμήμα Παιδαγωγικών Σπουδών</b>					
<b>Προπτυχιακά Προγράμματα</b>					
Δημοτική Εκπαίδευση (BEd)	•			•	240
Προδημοτική Εκπαίδευση (BEd)	•			•	240
<b>Μεταπτυχιακά Προγράμματα</b>					
Διαπολιτισμική Εκπαίδευση και Διαμεσολάβηση (MEd)		•		•	120
<i>Κοινό Πρόγραμμα με το Πανεπιστήμιο Πατρών</i>					
Ειδική Αγωγή και Εκπαίδευση (MEd)		•		•	120
<i>Κοινό Πρόγραμμα με το Πανεπιστήμιο Πατρών</i>					
Επιστήμες Αγωγής - Διδακτική Γλώσσας και Λογοτεχνίας (MEd)	•	•		•	90
Επιστήμες Αγωγής - Διδακτική Μαθηματικών και Φυσικών Επιστημών (MEd)	•	•		•	90
Επιστήμες Αγωγής - Ειδική Εκπαίδευση (MEd)	•	•		•	90
Επιστήμες Αγωγής - Εκπαιδευτική Ηγεσία και Διοίκηση (MEd)	•	•		•	90
Επιστήμες Αγωγής - Εκπαιδευτική Τεχνολογία (MEd)	•	•		•	90
Επιστήμες Αγωγής - Θεωρία, Πρακτική και Αξιολόγηση Διδασκαλίας (MEd)	•	•		•	90
Επιστήμες Αγωγής - Μουσική Παιδαγωγική (MEd)	•	•		•	90
Επιστήμες Αγωγής - Τέχνες στην Εκπαίδευση (MEd)	•	•		•	90
<b>Τμήμα Παιδαγωγικών Σπουδών (συνέχεια)</b>					
<b>Διδακτορικά Προγράμματα</b>					
Επιστήμες Αγωγής (PhD) <sup>1</sup>				•	180

\* Παρακαλώ ανατρέξτε στη σελίδα 161 για τη σχετική σημείωση/σχετικές σημειώσεις.

# ΣΧΟΛΗ ΕΠΙΣΤΗΜΩΝ ΖΩΗΣ ΚΑΙ ΥΓΕΙΑΣ

Το Πανεπιστήμιο Λευκωσίας αναγνωρίζεται διεθνώς ως ένα από τα καλύτερα πανεπιστήμια στον τομέα της Κλινικής και Υγείας αφού κατατάσσεται ανάμεσα στα 601-800 καλύτερα πανεπιστήμια στον κόσμο, στη θέση #168 στην Ευρωπαϊκή Ένωση, #7 σε Κύπρο και Ελλάδα (μαζί με το Τεχνολογικό Πανεπιστήμιο Κύπρου, το Πανεπιστήμιο Πατρών και το Δημοκρίτειο Πανεπιστήμιο Θράκης), και #2 στην Κύπρο (μαζί με το Τεχνολογικό Πανεπιστήμιο Κύπρου), στον τομέα, σύμφωνα με τα αποτελέσματα της ετήσιας κατάταξης του Times Higher Education (THE) World University Rankings by Subject 2024.

Η Σχολή Επιστημών Ζωής και Υγείας στοχεύει στη δημιουργία νέας κατανόησης και γνώσης των αρχών της Ζωής και της Υγείας. Με αυτές τις βάσεις, η Σχολή επιχειρεί να αντιμετωπίσει τις πολλαπλές τρέχουσες και μελλοντικές προκλήσεις στον τομέα.

Οι ζωντανοί οργανισμοί είναι πολύπλοκες οντότητες τόσο στο μοριακό όσο και στο μακροσκοπικό τους επίπεδο. Τα πολύπλοκα βιολογικά δίκτυα των ζωντανών οργανισμών ρυθμίζουν ποικίλες λειτουργίες με σημαντικό αντίκτυπο στην υγεία και τις ασθένειες. Ο ερευνητικός στόχος της Σχολής είναι να αξιοποιήσει μια ποικιλία διαφορετικών κλάδων που κυμαίνονται από τη μοριακή βιολογία έως την παροχή υγειονομικής περίθαλψης και να δημιουργήσει νέα γνώση τόσο στη βασική όσο και στην εφαρμοσμένη επιστήμη.

Η Σχολή στοχεύει στην ανάπτυξη αλληλεπίδρασης με τοπικά και διεθνή ερευνητικά ιδρύματα και την βιομηχανία για την αντιμετώπιση των καθημερινών προκλήσεων στους τομείς της Ανθρώπινης Ζωής και Υγείας.

## ΕΡΕΥΝΑ ΑΙΧΜΗΣ

Η Σχολή εφαρμόζει μία διεπιστημονική ερευνητική προσέγγιση που αξιοποιεί αποτελεσματικά την ποικιλία των επιστημονικών κλάδων που προσφέρονται σε αυτήν. Με απώτερο στόχο τη βελτίωση της ανθρώπινης υγείας, η Σχολή πραγματοποιεί τόσο βασική όσο και εφαρμοσμένη έρευνα, βασισμένη στην πιο σύγχρονη τεχνολογία και την εξέλιξη της επιστήμης, για την έγκαιρη αντιμετώπιση των σημερινών και των μελλοντικών κοινωνικών προκλήσεων.

Οι ερευνητικοί τομείς ενδιαφέροντος της Σχολής περιλαμβάνουν μεταξύ άλλων εξατομικευμένη ιατρική μέσω της χρήσης εργαλείων τεχνητής νοημοσύνης (AI) και εικονικής πραγματικότητας (VR), απομόνωση και σύνθεση βιοδραστικών μορίων από φυσικά προϊόντα, ανακάλυψη βιοδεικτών, σχεδιασμό νέων συστημάτων χορήγησης φαρμάκων, και προηγμένα συστήματα διατροφής και άσκησης για την αντιμετώπιση χρόνιων ασθενειών.

## ΕΡΕΥΝΗΤΙΚΑ ΙΔΡΥΜΑΤΑ

Σήμερα λειτουργούν τρία ερευνητικά ιδρύματα υπό την αιγίδα της Σχολής:

- Research Centre for Exercise and Nutrition (RECEN)
- Bioactive Molecules Research Centre (BioMoReC)
- Non-coding RNA Research Laboratory (ncr-RESLA).



**101**  
ΔΙΔΑΣΚΟΝΤΕΣ

University of Nicosia  
RANKED 601-800  
FOR CLINICAL AND HEALTH



**#168**  
ΣΤΗΝ ΕΕ



**#7**  
ΣΕ ΚΥΠΡΟ  
ΚΑΙ ΕΛΛΑΔΑ\*

TIMES HIGHER EDUCATION  
WORLD UNIVERSITY RANKINGS BY SUBJECT 2023

\* Μαζί με το Τεχνολογικό Πανεπιστήμιο Κύπρου, το Πανεπιστήμιο Πατρών και το Δημοκρίτειο Πανεπιστήμιο Θράκης



**94.4%**  
ΤΩΝ ΑΠΟΦΟΙΤΩΝ  
ΕΡΓΟΔΟΤΟΥΝΤΑΙ  
ΕΝΤΟΣ 18 ΜΗΝΩΝ  
ΑΠΟ ΤΗΝ  
ΟΛΟΚΛΗΡΩΣΗ  
ΤΩΝ ΣΠΟΥΔΩΝ ΤΟΥΣ

# ΚΥΡΙΟΙ ΛΟΓΟΙ

## ΓΙΑ ΝΑ ΣΠΟΥΔΑΣΕΙΣ ΣΤΗ ΣΧΟΛΗ ΕΠΙΣΤΗΜΩΝ ΖΩΗΣ ΚΑΙ ΥΓΕΙΑΣ

1

Ανάμεσα στα καλύτερα 601-800 πανεπιστήμια του κόσμου | #168 στην ΕΕ | #2\* στην Κύπρο | #7\*\* σε Κύπρο και Ελλάδα στον τομέα Κλινικής και Υγείας (Times Higher Education World University Rankings by Subject 2024)

\* Μαζί με το Τεχνολογικό Πανεπιστήμιο Κύπρου

\*\* Μαζί με το Τεχνολογικό Πανεπιστήμιο Κύπρου, το Πανεπιστήμιο Πατρών και το Δημοκρίτειο Πανεπιστήμιο Θράκης

2

Η μεγαλύτερη Σχολή του είδους της στην Κύπρο, με καινοτόμα προγράμματα σπουδών που αποτελούνται από δυναμικά σύγχρονα μαθήματα

3

Όλοι οι κλάδοι της Σχολής δίνουν έμφαση σε τεχνολογίες αιχμής όπως η τεχνητή νοημοσύνη (AI) και η εικονική και επαυξημένη πραγματικότητα (VR & AR)

4

Σύγχρονα εργαστήρια διδασκαλίας και έρευνας

5

Η Σχολή διατηρεί ισχυρούς δεσμούς με τη βιομηχανία στην Κύπρο και στο εξωτερικό

6

Κορυφαίο διδακτικό προσωπικό, που συμμετέχει ενεργά στην έρευνα σε μεγάλη ποικιλία τομέων, με περισσότερες από 90 δημοσιεύσεις ετησίως

7

Πολλά προγράμματα ήταν τα πρώτα του είδους τους στην περιοχή, μεταξύ των οποίων η Φαρμακευτική, η Επιστήμη του Αθλητισμού και η Βιολογία του Ανθρώπου

8

Υψηλό ποσοστό απασχολησιμότητας μετά την αποφοίτηση, στην Κύπρο και στο εξωτερικό

## ΤΜΗΜΑΤΑ ΚΑΙ ΠΡΟΓΡΑΜΜΑΤΑ

Προγράμματα Σπουδών	Μέθοδος Διδασκαλίας		Γλώσσα Διδασκαλίας		Μονάδες ECTS
	Με φυσική παρουσία	Εξ αποστάσεως (online)	Αγγλική	Ελληνική	
<b>Τμήμα Ζωής</b>					
<b>Προπτυχιακά Προγράμματα</b>					
Βιολογία του Ανθρώπου (BSc)	•		•	•	240
Διατροφή και Διαιτολογία (BSc)	•		•	•	240
Επιστήμη του Αθλητισμού (BSc)	•		•	•	240
<i>Θεματικές: Προπονητική/Σύγχρονες Μέθοδοι Εκγύμνασης και Ανάπτυξη Φυσικής Κατάστασης</i>					
<b>Μεταπτυχιακά Προγράμματα</b>					
Αθλητική Διατροφή/Διαιτολογία και Διατροφική Παρέμβαση (MSc)	•		•	•	90
Βιοϊατρικές Επιστήμες (MSc)	•		•		90
<i>Κατεύθυνση: Ανοσολογία/Αιματολογία</i>					
Επιστήμη της Άσκησης και της Φυσικής Αγωγής (MSc)	•		•	•	90
<i>Θεματικές: Επιστήμη της Άσκησης, Φυσικής Κατάστασης και Υγείας/Προπονητική/Φυσική Αγωγή και Αθλητική Παιδαγωγική</i>					
Κλινική Διαιτολογία (MSc)	•		•	•	120
<b>Διδακτορικά Προγράμματα</b>					
Διατροφή και Διαιτολογία (PhD) <sup>1</sup>			•	•	180
Επιστήμη της Άσκησης και της Φυσικής Αγωγής (PhD) <sup>1</sup>			•	•	180
<b>Τμήμα Υγείας</b>					
<b>Προπτυχιακά Προγράμματα</b>					
Νοσηλευτική (BSc)	•		•	•	240
Φαρμακευτική (MPharm*)	•		•	•	300
<i>*Οδηγεί στην Απονομή Ενίαου και Αδιάσπαστου Μεταπτυχιακού Τίτλου Σπουδών (Integrated Master)</i>					
Φυσικοθεραπεία (BSc)	•		•	•	240
<b>Μεταπτυχιακά Προγράμματα</b>					
Φαρμακορρύθμιση/Κανονιστικές Υποθέσεις (MSc)		•	•		90
Φυσικοθεραπεία και Αποκατάσταση (MSc)	•		•	•	90
<i>Κατευθύνσεις: Μυοσκελετική Φυσικοθεραπεία/Νευρολογική Φυσικοθεραπεία</i>					
<b>Διδακτορικά Προγράμματα</b>					
Νοσηλευτική (PhD) <sup>1</sup>			•	•	180
Φυσικοθεραπεία (PhD) <sup>1</sup>			•	•	180

\* Παρακαλώ ανατρέξτε στη σελίδα 161 για τη σχετική σημείωση/σχετικές σημειώσεις.

ΣΧΟΛΗ

# ΕΠΙΣΤΗΜΩΝ ΚΑΙ ΜΗΧΑΝΙΚΗΣ

Η Σχολή Επιστημών και Μηχανικής αποτελείται από δύο τμήματα, το Τμήμα Πληροφορικής και το Τμήμα Μηχανικής. Η Σχολή ακολουθεί μια διεπιστημονική προσέγγιση προσφέροντας ακαδημαϊκά προγράμματα που παρέχουν στους φοιτητές κριτική θεωρητική και πρακτική γνώση, εξοπλίζοντάς τους με τις απαραίτητες δεξιότητες ώστε να ανακαλύψουν νέα γνώση, επιδιώκοντας τη διαβίου μάθηση.

Φιλοσοφία της Σχολής Επιστημών και Μηχανικής αποτελεί η ανωτάτου επιπέδου προσφερόμενη εκπαίδευση ώστε οι φοιτητές και φοιτήτριες να αποκτήσουν τη γνώση και τις δεξιότητες, και να καλλιεργήσουν τις ικανότητες που θα τους βοηθήσουν να πετύχουν στην καριέρα τους, να εμπλουτίσουν τη ζωή τους και να αντιμετωπίσουν με επιτυχία τις δυσκολίες αλλά και να επωφεληθούν των ευκαιριών που θα συναντήσουν.

Οι φοιτητές και οι φοιτήτριες έρχονται σε επαφή με καινοτόμα προγράμματα σπουδών, καθώς και τρέχουσες αναδυόμενες τάσεις που σχετίζονται με τον τομέα τους. Η διδασκαλία στην τάξη συμπληρώνεται με πολύτιμη εργαστηριακή εμπειρία.

Ειδικότερα, οι φοιτητές έχουν την ευκαιρία να ασχοληθούν με τις αναδυόμενες τεχνολογίες και να συμμετέχουν σε έρευνα αιχμής σε τομείς όπως: Τεχνητή Νοημοσύνη, Εικονική Πραγματικότητα, Επιστήμη Δεδομένων, Κυβερνοασφάλεια, Διαδίκτυο των Πραγμάτων, Ευρυζωνικές Τηλεπικοινωνίες και Δίκτυα Υπολογιστών, Αντισεισμική Μηχανική, Απανθρακοποίηση και Κλιματική Αλλαγή.

Τα μαθήματα παραδίδονται από διεθνούς κύρους ακαδημαϊκό προσωπικό με μακρά εμπειρία στη διδασκαλία και την επιστημονική έρευνα. Το ακαδημαϊκό προσωπικό της Σχολής είναι ιδιαίτερα ενεργό στην έρευνα, προσελκύοντας πολλαπλές επιχορηγήσεις τόσο από τοπικούς όσο και από ευρωπαϊκούς φορείς χρηματοδότησης.



**93.0%**

ΤΩΝ ΑΠΟΦΟΙΤΩΝ  
ΕΡΓΟΔΟΤΟΥΝΤΑΙ  
ΕΝΤΟΣ 18 ΜΗΝΩΝ  
ΑΠΟ ΤΗΝ  
ΟΛΟΚΛΗΡΩΣΗ  
ΤΩΝ ΣΠΟΥΔΩΝ ΤΟΥΣ





# ΚΥΡΙΟΙ ΛΟΓΟΙ

## ΓΙΑ ΝΑ ΣΠΟΥΔΑΣΕΙΣ ΣΤΗ ΣΧΟΛΗ ΕΠΙΣΤΗΜΩΝ ΚΑΙ ΜΗΧΑΝΙΚΗΣ

- 1** Πτυχία στους τομείς εργασίας με τη μεγαλύτερη ζήτηση παγκοσμίως προσφέρουν σημαντικές ευκαιρίες απασχόλησης διεθνώς
- 2** Εγνωσμένης αξίας ακαδημαϊκοί που συμμετέχουν ενεργά στην έρευνα σε πολλούς διαφορετικούς τομείς, με συμμετοχή σε εξωτερικά χρηματοδοτούμενα ερευνητικά προγράμματα
- 3** Καινοτόμα προγράμματα στον τομέα της Πληροφορικής, με κατευθύνσεις σε τρέχουσες και αναδυόμενες τάσεις
- 4** Συμμετοχή των φοιτητών σε έρευνα αιχμής σε καίριους τομείς της Επιστήμης Υπολογιστών όπως η Κυβερνοασφάλεια, το Διαδίκτυο των Πραγμάτων, η Μηχανική Μάθηση και η Τεχνητή Νοημοσύνη
- 5** Το μεταπτυχιακό στην Επιστήμη Δεδομένων είναι ένα διεπιστημονικό πρόγραμμα με γνώμονα τη βιομηχανία, που υποστηρίζεται από την ομάδα επιστήμης δεδομένων της Expedia και συνεργάζεται με το Κέντρο Ανοικτών Προβλέψεων «Μακρινάκης»
- 6** Πρόσβαση σε ερευνητικά και διδακτικά εργαστήρια Μηχανικής προηγμένης τεχνολογίας και σύγχρονα εργαστήρια Πληροφορικής
- 7** Τα προγράμματα Μηχανικής Πετρελαίου, Φυσικού Αερίου και Ενέργειας είναι μοναδικά στην περιοχή της Ανατολικής Μεσογείου και παρέχουν στους φοιτητές πλήρη θεωρητική και πρακτική βάση στις τεχνολογίες της βιομηχανίας παραγωγής υδρογονανθράκων και ενέργειας
- 8** Το πρόγραμμα Μηχανική Πετρελαίου και Φυσικού Αερίου ήταν το πρώτο του είδους του στην Κύπρο και στην ευρύτερη περιοχή

## ΤΜΗΜΑΤΑ ΚΑΙ ΠΡΟΓΡΑΜΜΑΤΑ

Προγράμματα Σπουδών	Μέθοδος Διδασκαλίας		Γλώσσα Διδασκαλίας		Μονάδες ECTS
	Με φυσική παρουσία	Εξ αποστάσεως (online)	Αγγλική	Ελληνική	
<b>Τμήμα Μηχανικής</b>					
<b>Προπτυχιακά Προγράμματα</b>					
Ηλεκτρολογική Μηχανική (BSc)	•		•		240
Θεματικές: Επικοινωνίες και Επεξεργασία Σήματος/Μικροκύματα, Κεραίες και Οπτική/Συστήματα Ισχύος και Αυτοματισμοί					
Μηχανική Ηλεκτρονικών Υπολογιστών (BSc)	•		•		240
Θεματικές: Συστήματα και Δίκτυα Υπολογιστών/Τεχνολογία Λογισμικού και Εφαρμογές					
Μηχανική Πετρελαίου και Φυσικού Αερίου (BSc)	•		•		240
Μηχανολογική Μηχανική (BSc)	•		•		240
Πολιτική Μηχανική και Μηχανική Περιβάλλοντος (BSc)	•		•		240
Θεματικές: Πολιτική Μηχανική/Μηχανική Περιβάλλοντος					
<b>Μεταπτυχιακά Προγράμματα</b>					
Μηχανική Πετρελαίου, Φυσικού Αερίου και Ενέργειας (MSc)	•		•		90
<b>Διδακτορικά Προγράμματα</b>					
Ηλεκτρολογική Μηχανική (PhD) <sup>1</sup>			•		180
Μηχανική Πετρελαίου, Φυσικού Αερίου και Ενέργειας (PhD) <sup>2</sup>			•		180
<b>Τμήμα Πληροφορικής</b>					
<b>Προπτυχιακά Προγράμματα</b>					
Επιστήμη Δεδομένων (BSc)	•		•		240
Πληροφορική (BSc)	•		•		240
<b>Μεταπτυχιακά Προγράμματα</b>					
Επιστήμη Δεδομένων (MSc)		•	•		90
Πληροφορική (MSc)	•	•	•		90
Κατευθύνσεις: Ασφάλεια Κυβερνοχώρου/Κινητά Συστήματα/Τεχνολογίες Blockchain					
<b>Διδακτορικά Προγράμματα</b>					
Πληροφορική (PhD) <sup>1</sup>			•		180

\* Παρακαλώ ανατρέξτε στη σελίδα 161 για τη σχετική σημείωση/σχετικές σημειώσεις.

# ΙΑΤΡΙΚΗ ΣΧΟΛΗ

Τις τελευταίες δύο δεκαετίες, το Πανεπιστήμιο Λευκωσίας πρωτοστατεί στην ανάπτυξη προγραμμάτων επιστημών ζωής και υγείας στην ευρύτερη περιοχή της Νοτιοανατολικής Ευρώπης. Εκτός από τα επιτεύγματα της Σχολής στην ιατρική εκπαίδευση και έρευνα, οι φοιτητές επωφελούνται από καθηγητές παγκοσμίου εμβέλειας, έμπειρο και υποστηρικτικό προσωπικό, τις διεθνείς συνεργασίες, καθώς και από τις κτηριακές εγκαταστάσεις και τα εξειδικευμένα εργαστήρια.

Η Ιατρική Σχολή φιλοξενεί φοιτητές και φοιτήτριες από περισσότερες από 90 χώρες, όπως τις Ηνωμένες Πολιτείες, το Ηνωμένο Βασίλειο, τον Καναδά, την Αυστραλία και τη Νέα Ζηλανδία.

Η ανθρωποκεντρική προσέγγιση προάγει τη γνώση μέσα από τη συνεργασία και την πρακτική εμπειρία και αναπτύσσει την κριτική σκέψη και τον προβληματισμό, δεξιότητες που είναι απαραίτητες για τη μελλοντική καριέρα του φοιτητή στην ιατρική. Η Σχολή παρέχει καινοτόμο και ποιοτική εκπαίδευση με επίκεντρο τον φοιτητή, η οποία βασίζεται στις πιο σύγχρονες τάσεις της ιατρικής εκπαίδευσης.

Η Σχολή στοχεύει στη δημιουργία μιας δεξαμενής από ικανούς αποφοίτους, αφιερωμένους στη δια βίου μάθηση, οι οποίοι να μπορούν να ακολουθήσουν την ειδικότητα της επιλογής τους και να εξασφαλίσουν επαγγελματική, ακαδημαϊκή, ερευνητική, και διοικητική καριέρα.

## ΚΟΙΝΩΝΙΚΗ ΠΡΟΣΦΟΡΑ

Η κοινωνική ευθύνη είναι θεμελιώδης για την Ιατρική Σχολή και αυτό αναδεικνύεται μέσα από την ουσιαστική και ποικίλη προσφορά προς την κοινωνία. Η Κινητή Ιατρική Μονάδα της Σχολής ταξιδεύει σε όλη την Κύπρο και προσφέρει δωρεάν διαγνωστικές εξετάσεις σε κατηγορίες συνανθρώπων μας όπως κατοίκους απομακρυσμένων περιοχών, ηλικιωμένους, πρόσφυγες και αιτούντες ασύλου. Επιπλέον, οι φοιτητές έχουν την ευκαιρία να συμμετέχουν

σε εκστρατείες δημόσιας προβολής και να συνεισφέρουν στην κοινότητα μέσα από ποικίλες δραστηριότητες που διοργανώνονται από το γραφείο φοιτητικών υποθέσεων και τις φοιτητικές λέσχες, συμπεριλαμβανομένων εράνων και άλλων φιλανθρωπικών εκδηλώσεων, αιμοδοσιών, και εκδηλώσεων περιβαλλοντικής ευαισθητοποίησης.

## ΠΑΝΕΠΙΣΤΗΜΙΑΚΟ ΙΑΤΡΙΚΟ ΚΕΝΤΡΟ

Το Πανεπιστημιακό Ιατρικό Κέντρο είναι συμβεβλημένο με το Γενικό Σύστημα Υγείας (ΓΕΣΥ) και εξυπηρετεί τις πρωτοβάθμιες ανάγκες υγειονομικής περίθαλψης της κοινότητας του Πανεπιστημίου Λευκωσίας και του πληθυσμού γενικότερα. Το Κέντρο συμμετέχει σε ερευνητικές εργασίες που καλύπτουν τους τομείς της οικογενειακής ιατρικής και της δημόσιας υγείας, ενώ λειτουργεί και ως χώρος εκπαίδευσης, στον τομέα της οικογενειακής ιατρικής, για τους φοιτητές Ιατρικής του Πανεπιστημίου Λευκωσίας.



ΚΑΘΗΓΗΤΕΣ  
ΔΙΕΘΝΟΥΣ ΕΜΒΕΛΕΙΑΣ  
ΜΕ ΣΗΜΑΝΤΙΚΗ  
ΚΛΙΝΙΚΗ ΠΕΙΡΑ ΚΑΙ  
ΕΡΕΥΝΗΤΙΚΟ ΕΡΓΟ



University of Nicosia  
RANKED 601-800  
FOR CLINICAL AND HEALTH



www.thewur.com



University of Nicosia  
RANKED =63<sup>rd</sup>

FOR SDG3: GOOD HEALTH AND WELL-BEING

www.thewur.com



ΚΛΙΝΙΚΗ  
ΑΣΚΗΣΗ  
ΣΕ ΚΟΡΥΦΑΙΑ  
ΝΟΣΟΚΟΜΕΙΑ

# Η ΕΡΕΥΝΑ ΣΤΗΝ ΙΑΤΡΙΚΗ ΣΧΟΛΗ

Η στρατηγική της Ιατρικής Σχολής για την έρευνα υιοθετεί την έννοια «One Health - Ενιαία Υγεία», δηλαδή ότι η υγεία των ανθρώπων είναι στενά συνδεδεμένη με την υγεία των ζώων σε ένα υγιές και βιώσιμο περιβάλλον. Εστιάζοντας στην Ενιαία Υγεία, η ερευνητική δραστηριότητα της Σχολής προωθεί τη διεξαγωγή κλινικών και επιδημιολογικών ερευνών, όπως και ερευνών στις βασικές και κοινωνικές επιστήμες.

Οι ερευνητικές δραστηριότητες των ακαδημαϊκών της Σχολής επικεντρώνονται στους τομείς της νευροεπιστήμης, της βιολογίας του καρκίνου και της ογκολογίας, της αναγεννητικής ιατρικής και της γενετικής, των μολυσματικών ασθενειών, της ιατρικής εκπαίδευσης, της κλινικής επικοινωνίας και της ψυχολογίας της υγείας, της ιατρικής φυσικής και των αναδυόμενων τεχνολογιών, της επιδημιολογίας και δημόσιας υγείας, και της κλινικής και πρωτοβάθμιας φροντίδας.

Οι δημοσιεύσεις σε επιστημονικά περιοδικά και επιθεωρήσεις εγνωσμένου κύρους βρίσκονται σε ανοδική πορεία. Είναι ενδεικτικό ότι έξι από τους καθηγητές της Ιατρικής Σχολής συμπεριλαμβάνονται στη λίστα των κορυφαίων επιστημόνων του κόσμου για το 2022. Η λίστα εκδίδεται κάθε χρόνο από το Πανεπιστήμιο του Στάνφορντ στις Ηνωμένες Πολιτείες Αμερικής με τον τίτλο «The World's Top 2% Scientists List by Stanford University».

Οι καθηγητές λειτουργούν επίσης ως μέντορες, εμπλέκοντας τους φοιτητές στο ερευνητικό τους έργο μέσω του προγράμματος «Students in Research». Επιπλέον, η Σχολή παρέχει κίνητρα στους φοιτητές για παρουσίαση των ερευνών τους σε διεθνή συνέδρια όπως και στο ετήσιο συνέδριο φοιτητικής έρευνας που οργανώνει η Σχολή.

## ΣΥΝΕΙΣΦΟΡΑ ΣΤΗΝ ΠΑΓΚΟΣΜΙΑ ΕΡΕΥΝΑ ΓΙΑ ΤΗ ΝΟΣΟ COVID-19

Από την αρχή της πανδημίας του COVID-19, ακαδημαϊκοί της Ιατρικής Σχολής δημοσίευσαν περισσότερα από 40 επιστημονικά άρθρα, συμβάλλοντας στην πρωτοφανή αύξηση των διεθνών ερευνητικών προσπαθειών για την κατανόηση και την καταπολέμηση της νόσου. Η Ιατρική Σχολή διεξήγαγε εθνικές και πολυεθνικές επιδημιολογικές μελέτες για την εκτίμηση της υπερβολικής θνησιμότητας λόγω COVID-19, προβλέποντας την εξέλιξη της νόσου, καθώς και τις προκλήσεις και τις επιπτώσεις

της πανδημίας στις συνήθειες και την ψυχική υγεία των ανθρώπων. Επιπρόσθετα, πραγματοποιούν μελέτες που επικεντρώνονται στη γνώση, την αντίληψη, και τις στάσεις των γιατρών, ασθενών, ενηλίκων, και φοιτητών απέναντι στην ασθένεια και στον εμβολιασμό κατά του COVID-19, τόσο στην Κύπρο όσο και στο εξωτερικό.

## ΕΞΙ ΜΕΛΗ ΠΡΟΣΩΠΙΚΟΥ ΑΝΑΜΕΣΑ ΣΤΟΥΣ ΚΟΡΥΦΑΙΟΥΣ ΕΠΙΣΤΗΜΟΝΕΣ ΣΤΟΝ ΚΟΣΜΟ

Σύμφωνα με τη λίστα κατάταξης των κορυφαίων επιστημόνων του κόσμου για το 2022, που δημοσιεύτηκε από το Πανεπιστήμιο Stanford, οι Καθηγητές Άντης Νικολαΐδης, Χρήστος Γεωργαλάς, Michael Davidson, Παναγιώτης Καράνης, Δημήτρης Δρικόκης, και Πέτρος Καραγιάννης συγκαταλέγονται στους κορυφαίους επιστήμονες (Top 2%) με τις περισσότερες αναφορές σε διάφορους κλάδους. Αυτή η εγνωσμένου κύρους κατάταξη, βασίζεται στις βιβλιομετρικές πληροφορίες που περιέχονται στη βάση δεδομένων Scopus και περιλαμβάνει περισσότερους από 180,000 ερευνητές από μια δεξαμενή 8 εκατομμυρίων και πλέον επιστημόνων που δραστηριοποιούνται παγκόσμια, λαμβάνοντας υπόψη 22 επιστημονικά πεδία και 176 υποπεδία.



# ΧΩΡΕΣ ΕΡΓΟΔΟΤΗΣΗΣ ΑΠΟΦΟΙΤΩΝ ΙΑΤΡΙΚΗΣ



751 ΑΠΟ ΤΟΥΣ 752  
ΑΠΟΦΟΙΤΟΥΣ ΤΗΣ ΙΑΤΡΙΚΗΣ  
ΣΧΟΛΗΣ ΤΟΥ  
ΠΑΝΕΠΙΣΤΗΜΙΟΥ ΛΕΥΚΩΣΙΑΣ

99.9%

ΕΧΟΥΝ ΕΞΑΣΦΑΛΙΣΕΙ ΘΕΣΗ  
ΕΡΓΑΣΙΑΣ ΣΕ ΠΕΡΑΝ ΤΩΝ  
300 ΙΑΤΡΙΚΩΝ ΚΕΝΤΡΩΝ  
ΠΑΓΚΟΣΜΙΩΣ

\* Σωρευτικό ποσοστό εργοδότησης 2015-2022

# ΕΜΠΕΙΡΙΕΣ

## ΦΟΙΤΗΤΩΝ ΚΑΙ ΑΠΟΦΟΙΤΩΝ



Έξι μήνες μετά την αποφοίτησή μου, κατάφερα να εξασφαλίσω την πλήρη εγγραφή μου στους ιατρικούς καταλόγους δύο κρατών μελών της ΕΕ, της Κύπρου και της Ελλάδας, καθώς και σε μία χώρα μέλος του Ευρωπαϊκού Οικονομικού Χώρου, την Ελβετία, και στο Ηνωμένο Βασίλειο. Επιπρόσθετα, η αξία του πτυχίου ιατρικής από το Πανεπιστήμιο Λευκωσίας επιβεβαιώθηκε για άλλη μια φορά, όταν έγινα δεκτός για μεταπτυχιακές σπουδές σε μία από τις πιο ανταγωνιστικές Ιατρικές Σχολές παγκοσμίως.

Δρ. Χρήστος Μπαχτσετζής  
Τάξη του 2021  
Ελλάδα



Το Πανεπιστήμιο Λευκωσίας δέχεται φοιτητές απ' όλο τον κόσμο και έτσι αυτό το πολυπολιτισμικό περιβάλλον που δημιουργείται μου επιτρέπει να επικοινωνώ και να συνεργάζομαι με ανθρώπους που προέρχονται από διαφορετικά κοινωνικά και πολιτιστικά υπόβαθρα. Αυτό αυξάνει την κατανόηση της διαφορετικότητας, αφαιρεί στερεότυπα, και παρέχει μεγαλύτερη αντίληψη για την πολιτιστική ποικιλομορφία, κάτι το οποίο είναι σημαντικό για την προσωπική μου ανάπτυξη και για την εξάσκηση της ιατρικής στο μέλλον.

Mats Israelsson  
Τάξη του 2025  
Σουηδία

Νιώθω τυχερός που επέλεξα να σπουδάσω στην Ιατρική Σχολή του Πανεπιστημίου Λευκωσίας, μία από τις λίγες στην Ευρώπη και το Ηνωμένο Βασίλειο που διαθέτουν κλασικό κέντρο ανατομίας. Αυτή η πρακτική είναι ανεκτίμητη, και παράλληλα με την κλινική έκθεση από τον πρώτο χρόνο σπουδών, μου προσφέρουν πλεονέκτημα για εξασφάλιση θέσης πρακτικής εξάσκησης μετά την αποφοίτησή μου.

Kyle Alexander  
Τάξη του 2024  
Ηνωμένο Βασίλειο



Ένα από τα πράγματα που μου αρέσουν ιδιαίτερα στην Ιατρική Σχολή είναι οι ευκαιρίες που έχω να προσφέρω εθελοντικά στην κοινότητα μέσω της συμμετοχής μου με την Κινητή Ιατρική Μονάδα. Οι εξορμήσεις της μονάδας είναι πολύ δημοφιλείς ανάμεσα στους φοιτητές Ιατρικής και πραγματοποιούνται, κατά μέσο όρο, δύο φορές το μήνα. Ταξιδεύουμε σε απομακρυσμένες περιοχές της χώρας και προσφέρουμε δωρεάν διαγνωστικές εξετάσεις στους κατοίκους αυτών των περιοχών.

Eva Sonja Bender  
Τάξη του 2028  
Ελβετία



# ΚΥΡΙΟΙ ΛΟΓΟΙ

## ΓΙΑ ΝΑ ΣΠΟΥΔΑΣΕΙΣ ΣΤΗΝ ΙΑΤΡΙΚΗ ΣΧΟΛΗ

- 1** Ανάμεσα στα καλύτερα 601-800 πανεπιστήμια του κόσμου στον τομέα Κλινικής και Υγείας (Times Higher Education World University Rankings by Subject 2024) | #63 στον κόσμο | #12 στην ΕΕ | #1 σε Ελλάδα και Κύπρο στον τομέα Καλής Υγείας και Ευημερίας (2023 Times Higher Education Impact Rankings)
- 2** Εκπαίδευση επικεντρωμένη στο φοιτητή που επιτρέπει την πρώιμη ανάπτυξη κλινικών δεξιοτήτων σε εγκαταστάσεις και εργαστήρια προηγμένης τεχνολογίας
- 3** Καθηγητές διεθνούς κύρους με ευρεία κλινική πείρα και ερευνητικό έργο
- 4** Κλινική άσκηση σε κορυφαία νοσοκομεία
- 5** Ευκαιρίες για ενεργή συμμετοχή σε έρευνα και σε διεθνή συνέδρια μέσα από το πρόγραμμα “Students in Research”
- 6** Προσωπικοί Μέντορες και Σύμβουλοι Καριέρας συμβάλλουν στο υψηλό ποσοστό απασχόλησης 99.9%, με πολλούς απόφοιτους να εργάζονται σε κορυφαία νοσοκομεία παγκόσμια
- 7** Προσφορά στην κοινότητα και τη δημόσια υγεία μέσω της Κινητής Ιατρικής Μονάδας και των Φοιτητικών Υπηρεσιών
- 8** Πολυεθνική κοινότητα φοιτητών από 90+ χώρες, όπως τις Ηνωμένες Πολιτείες, το Ηνωμένο Βασίλειο, τον Καναδά, την Αυστραλία και τη Νέα Ζηλανδία

## ΤΜΗΜΑΤΑ ΚΑΙ ΠΡΟΓΡΑΜΜΑΤΑ

Προγράμματα Σπουδών	Μέθοδος Διδασκαλίας		Γλώσσα Διδασκαλίας		Μονάδες ECTS
	Με φυσική παρουσία	Εξ αποστάσεως (online)	Αγγλική	Ελληνική	
<b>Τμήμα Βασικών και Κλινικών Επιστημών</b>					
<b>Προπτυχιακά Προγράμματα</b>					
Ιατρική, MD (Undergraduate Entry)	•		•		360
Ιατρική, MD (Graduate Entry)	•		•		300
<b>Διδακτορικά Προγράμματα</b>					
Ιατρικές Επιστήμες (PhD) <sup>1</sup>			•		180
<b>Τμήμα Πρωτοβάθμιας Φροντίδας και Πληθυσμιακής Υγείας</b>					
<b>Μεταπτυχιακά Προγράμματα</b>					
Δημόσια Υγεία (MPH)		•	•		90
Οικογενειακή Ιατρική (MSc)		•	•		90

\* Παρακαλώ ανατρέξτε στη σελίδα 161 για τη σχετική σημείωση/σχετικές σημειώσεις.



# ΚΤΗΝΙΑΤΡΙΚΗ

## ΣΧΟΛΗ

Η νεοσύστατη Κτηνιατρική Σχολή του Πανεπιστημίου Λευκωσίας είναι η πρώτη Σχολή Κτηνιατρικής στην Κύπρο και ο σχεδιασμός της βασίστηκε στο επιτυχημένο μοντέλο της Ιατρικής Σχολής. Προσφέρει πρόγραμμα Κτηνιατρικής, η δομή του οποίου στηρίζεται στην έννοια της «Ενιαίας Υγείας – One Health», που αντιμετωπίζει την υγεία των ανθρώπων ως στενά συνδεδεμένη με την υγεία των ζώων σε ένα υγιές και βιώσιμο περιβάλλον.

Η Διεθνής Συμβουλευτική Επιτροπή της Κτηνιατρικής Σχολής, που περιλαμβάνει κορυφαίους ακαδημαϊκούς από κτηνιατρικές σχολές των ΗΠΑ, της Ευρώπης και του Ισραήλ, σε συνδυασμό με το εγνωσμένου κύρους ακαδημαϊκό και κλινικό προσωπικό από την Κύπρο και το εξωτερικό, διασφαλίζουν την παροχή μιας άριστης ποιότητας επιστημονική και εργαστηριακή εκπαίδευση, με πρακτική εξάσκηση από το πρώτο έτος φοίτησης.

### ΠΤΥΧΙΟ ΣΤΗΝ ΚΤΗΝΙΑΤΡΙΚΗ

Το πρόγραμμα Κτηνιατρικής, Doctor of Veterinary Medicine (DVM), έχει σχεδιαστεί ώστε να παρέχει διεθνούς επιπέδου επιστημονική και κλινική εκπαίδευση στην κτηνιατρική για όλα τα οικόσιτα είδη ζώων. Ο πρωταρχικός εκπαιδευτικός στόχος του προγράμματος είναι να προετοιμάσει τους αποφοίτους για μία παραγωγική σταδιοδρομία στο κτηνιατρικό επάγγελμα, ενώ ταυτόχρονα να τους δώσει μια ισχυρή ακαδημαϊκή και ερευνητική βάση για τη μελλοντική τους εξέλιξη. Το πρόγραμμα σπουδών έχει σχεδιαστεί σύμφωνα με την οδηγία 2005/36/EC της Ευρωπαϊκής Ένωσης για την αναγνώριση επαγγελματικών προσόντων.

Δίνει στους φοιτητές και στις φοιτήτριες τη δυνατότητα να κατανοήσουν τις βασικές βιολογικές αρχές της λειτουργίας του σώματος, τόσο σε υγιή, όσο και σε άρρωστα ζώα και να αναπτύξουν την ικανότητα να διακρίνουν το παθολογικό από το φυσιολογικό, να προλαβαίνουν και να αντιμετωπίζουν ασθένειες, και να διαχειρίζονται με ασφάλεια τις διαδικασίες αναπαραγωγής ζώων και παραγωγής τροφίμων.

Το καινοτόμο και επικεντρωμένο στο φοιτητή πρόγραμμα σπουδών, καλύπτει όλα τα θεμελιώδη θέματα της κτηνιατρικής και προωθεί την πρώιμη ανάπτυξη κλινικών δεξιοτήτων, μέσω της ολοκληρωμένης κλινικής εκπαίδευσης σε μικρά και μεγάλα ζώα. Είναι πλήρως ευθυγραμμισμένο με την έννοια της «Ενιαίας Υγείας – One Health», και διασυνδέεται με άλλα επαγγελματικά προγράμματα που σχετίζονται με την υγεία και τα οποία προσφέρονται από το Πανεπιστήμιο Λευκωσίας, στο πλαίσιο της στρατηγικής του Πανεπιστημίου για διεπαγγελματική εκπαίδευση. Η πρακτική αυτή διασφαλίζει την ανάπτυξη ομαδικής αντιμετώπισης και συνεργασίας με άλλους φοιτητές στα επαγγέλματα υγείας. Οι φοιτητές και οι φοιτήτριες έχουν επίσης την ευκαιρία για ενεργή συμμετοχή σε ερευνητικά προγράμματα και παρουσία σε διεθνή συνέδρια μέσα από το πρόγραμμα “Students in Research” συμπεριλαμβανομένου του ετήσιου φοιτητικού ερευνητικού συνεδρίου, που διοργανώνεται από το Πανεπιστήμιο Λευκωσίας.



UNIVERSITY of NICOSIA | ΚΤΗΝΙΑΤΡΙΚΗ ΣΧΟΛΗ

# ΚΥΡΙΟΙ ΛΟΓΟΙ

## ΓΙΑ ΝΑ ΣΠΟΥΔΑΣΕΙΣ ΣΤΗΝ ΚΤΗΝΙΑΤΡΙΚΗ ΣΧΟΛΗ

- 1** Καινοτόμο πρόγραμμα σπουδών βασισμένο στην πρακτική, το οποίο έχει σχεδιαστεί ώστε να προσφέρει άμεσα τις απαραίτητες δεξιότητες για μία επιτυχημένη επαγγελματική πορεία στην κτηνιατρική
- 2** Καθηγητές διεθνούς κύρους με ευρεία κλινική πείρα και ερευνητικό έργο διευκολύνουν και καθοδηγούν τη μάθηση και την εξέλιξη των φοιτητών και των φοιτητριών
- 3** Κλινική έκθεση από το πρώτο έτος σπουδών και εκπαίδευση σε μικρές ομάδες για μικρά και μεγάλα ζώα
- 4** Σύγχρονες υποδομές, συμπεριλαμβανομένων προηγμένων εγκαταστάσεων ανατομίας και κλινικών δεξιοτήτων
- 5** Βέλτιστες πρακτικές διαχείρισης κοπαδιών, δίνοντας έμφαση στην εκτροφή χωρίς τη χρήση αντιβιοτικών και την εκπαίδευση σε γενετικές μεθόδους αύξησης της παραγωγικότητας
- 6** Προσφορά κοινοτικής υπηρεσίας για καλή διαβίωση των διασωθέντων ζώων
- 7** Συνεχής λειτουργία εξωσχολικών προγραμμάτων εκπαίδευσης, κατά τη διάρκεια διακοπών, με εποπτεία της Σχολής
- 8** Προσφερόμενες υπηρεσίες με επίκεντρο το φοιτητή και τη φοιτήτρια, συμπεριλαμβανομένου επαγγελματικού προσανατολισμού

## ΤΜΗΜΑ ΚΑΙ ΠΡΟΓΡΑΜΜΑ

Προγράμματα Σπουδών	Μέθοδος Διδασκαλίας	Γλώσσα Διδασκαλίας	Μονάδες ECTS	
	Με φυσική παρουσία	Εξ αποστάσεως (online)	Αγγλική Ελληνική	
<b>Τμήμα Κτηνιατρικής</b>				
<b>Προπτυχιακό Πρόγραμμα</b>				
Κτηνιατρική (Doctor of Veterinary Medicine, DVM)	•	•		<b>300</b>



# ΝΟΜΙΚΗ ΣΧΟΛΗ

Η Νομική Σχολή στεγάζει δύο τμήματα, το Τμήμα Νομικής και το Τμήμα Πολιτικών Επιστημών και Διακυβέρνησης, και είναι μία από τις πιο δραστήριες στην περιοχή της Ανατολικής Μεσογείου. Με περισσότερα από 25 χρόνια εμπειρίας στην παροχή άριστης νομικής εκπαίδευσης, η Σχολή μπορεί επίσης να πιστωθεί με μια σειρά από πρωτίες στην περιοχή, συμπεριλαμβανομένης της απονομής των πρώτων πτυχίων Νομικής στην Κύπρο, καθώς και της προσφοράς ενός καινοτόμου διδακτορικού στα Ανθρώπινα Δικαιώματα, την Κοινωνία και την Πολυεπίπεδη Διακυβέρνηση, από κοινού με τα Πανεπιστήμια της Padova, του Zagreb και του Western Sydney.

Σήμερα η Σχολή προσφέρει μια σειρά καινοτόμων μαθημάτων και νομικών προγραμμάτων που διασφαλίζουν την πρόσβαση στο δικηγορικό επάγγελμα διεθνώς. Τα μαθήματα είναι σχεδιασμένα ώστε να εξασφαλίζουν στους φοιτητές και στις φοιτήτριες ανταγωνιστικό πλεονέκτημα στην επαγγελματική τους σταδιοδρομία, είτε αποφασίσουν να εργαστούν ως δικηγόροι, δικαστές, νομικοί σύμβουλοι, είτε ως σύμβουλοι ή διευθυντικά στελέχη ιδιωτικών και πολυεθνικών εταιρειών, ανάμεσα στις πολλαπλές επαγγελματικές επιλογές που παρέχει το πτυχίο Νομικής.

Αντίστοιχα, τα προγράμματα Ευρωπαϊκών Σπουδών και Διεθνών Σχέσεων αποσκοπούν στην ανάλυση και αξιολόγηση των πολιτικών, οικονομικών και κοινωνικών ζητημάτων που απασχολούν την Ανατολική Μεσόγειο

και την ευρύτερη περιοχή, καθώς και την ΕΕ και τη διεθνή σκηνή. Τα προγράμματα αυτά παρέχουν στους φοιτητές και στις φοιτήτριες πλήρη εμβάθυνση στις γνώσεις και τις δεξιότητες που χρειάζονται για μία επιτυχημένη σταδιοδρομία σε διεθνείς οργανισμούς, στον ευρύτερο δημόσιο τομέα, σε πολυεθνικές εταιρείες και σε εκπαιδευτικά ιδρύματα.

Η Σχολή στοχεύει στην παροχή ενός ξεχωριστού ακαδημαϊκού περιβάλλοντος, στο οποίο οι φοιτητές έχουν την ευκαιρία να διδαχθούν και να αντλήσουν γνώσεις από διεθνώς καταξιωμένους επιστήμονες στους τομείς της νομικής και των πολιτικών επιστημών. Το ακαδημαϊκό προσωπικό της Σχολής, το οποίο τυγχάνει διεθνούς αναγνώρισης, και συμμετέχει στην Ευρωπαϊκή Ακαδημία Επιστημών και Τεχνών, λαμβάνει ενεργά μέρος σε υψηλής ποιότητας έρευνα και άλλες δραστηριότητες. Παράλληλα, μέλη του κατέχουν διευθυντικούς ρόλους σε πολλούς ευρωπαϊκούς και εθνικούς φορείς σε σχετικά πεδία, καθώς και ηγετικές θέσεις σε ερευνητικά έργα μεγάλης κλίμακας σε διεθνές, περιφερειακό και εθνικό επίπεδο.



**48**  
ΔΙΔΑΣΚΟΝΤΕΣ



**95.7%**

ΤΩΝ ΑΠΟΦΟΙΤΩΝ  
ΕΡΓΟΔΟΤΟΥΝΤΑΙ  
ΕΝΤΟΣ 18 ΜΗΝΩΝ  
ΑΠΟ ΤΗΝ  
ΟΛΟΚΛΗΡΩΣΗ  
ΤΩΝ ΣΠΟΥΔΩΝ ΤΟΥΣ



**90+**  
ΒΙΒΛΙΑ ΚΑΙ ΑΛΛΕΣ  
ΕΚΔΟΣΕΙΣ  
ΚΑΤΑ ΤΟ 2022



**100+**  
ΣΥΝΕΔΡΙΑ ΚΑΙ  
ΕΚΔΗΛΩΣΕΙΣ  
ΚΑΤΑ ΤΟ 2022



# ΚΥΡΙΟΙ ΛΟΓΟΙ

## ΓΙΑ ΝΑ ΣΠΟΥΔΑΣΕΙΣ ΣΤΗ ΝΟΜΙΚΗ ΣΧΟΛΗ

- 1** Διεθνώς αναγνωρισμένα πτυχία από Φορείς Διασφάλισης Ποιότητας στην Ελλάδα, το Ηνωμένο Βασίλειο, τον Καναδά και κράτη της Κοινοπολιτείας
- 2** Καινοτόμα μαθήματα Νομικής που προσφέρουν συγκριτική νομική εκπαίδευση από τη σκοπιά του Κοινού Δικαίου, του Ηπειρωτικού Δικαίου και του Μικτού Νομικού Συστήματος, τα οποία διδάσκονται από κορυφαίους νομικούς εμπειρογνώμονες και εν ενεργεία δικηγόρους
- 3** Κοινό διδακτορικό πρόγραμμα με τα κορυφαία διεθνή πανεπιστήμια: Padova, Zagreb και Western Sydney
- 4** Συνεργασία με την Unidroit και το Κέντρο Ευρωπαϊκού Συνταγματικού Δικαίου – Ίδρυμα Τσάτσου, συμμετοχή ως πλήρες μέλος στο European Law Faculties Association (ELFA)
- 5** Ένα από τα κορυφαία τμήματα του κόσμου στα ζητήματα της Ανατολικής Μεσογείου
- 6** Ίδρυτικό μέλος του Black Sea and Eastern Mediterranean Academic Network (BSEMAN) και εταίρος του Trans European Policy Studies Association (TEPSA)
- 7** Κέντρο Αριστείας Jean Monnet για την Ευρωπαϊκή Πολιτική και Έδρα Jean Monnet για την Ευρωπαϊκή Ολοκλήρωση
- 8** Ακαδημαϊκοί της Σχολής είναι ιδιαίτερα ενεργοί στην έρευνα, εξασφαλίζοντας εξωτερική χρηματοδότηση στο πλαίσιο του προγράμματος Horizon 2020 και άλλων διεθνών και ευρωπαϊκών φορέων χρηματοδότησης

## ΤΜΗΜΑΤΑ ΚΑΙ ΠΡΟΓΡΑΜΜΑΤΑ

Προγράμματα Σπουδών	Μέθοδος Διδασκαλίας		Γλώσσα Διδασκαλίας		Μονάδες ECTS
	Με φυσική παρουσία	Εξ αποστάσεως (online)	Αγγλική	Ελληνική	
<b>Τμήμα Νομικής</b>					
<b>Προπτυχιακά Προγράμματα</b>					
Νομική (LLB)	•		•	•	240
<b>Μεταπτυχιακά Προγράμματα</b>					
Δίκαιο της Οικονομίας και των Επιχειρήσεων (LLM)		•		•	120
<i>Κοινό Πρόγραμμα με το Ελληνικό Ανοικτό Πανεπιστήμιο</i>					
Νομική (LLM)	•	•	•	•	90
<i>Θεματικές: Ευρωπαϊκό Δίκαιο Επιχειρήσεων/Ανθρώπινα Δικαιώματα και Κοινωνική Δικαιοσύνη</i>					
Ποινικό Δίκαιο και Εξαρτήσεις (MSc)	•			•	90
<i>Κοινό Πρόγραμμα με το Αριστοτέλειο Πανεπιστήμιο Θεσσαλονίκης</i>					
<i>Κατευθύνσεις: Ποινικό Δίκαιο των Εξαρτήσεων/Νομική και Θεραπευτική Διαχείριση των Εξαρτήσεων</i>					
<b>Διδακτορικά Προγράμματα</b>					
Ανθρώπινα Δικαιώματα, Κοινωνία και Πολυεπίπεδη Διακυβέρνηση (PhD) <sup>1</sup>			•		180
<i>Κοινό Πρόγραμμα με τα Πανεπιστήμια της Padova, του Zagreb και του Western Sydney</i>					
Νομική (PhD) <sup>1</sup>			•	•	180
<b>Τμήμα Πολιτικών Επιστημών και Διακυβέρνησης</b>					
<b>Προπτυχιακά Προγράμματα</b>					
Διεθνείς Σχέσεις και Ευρωπαϊκές Σπουδές (BA)	•		•		240
<b>Μεταπτυχιακά Προγράμματα</b>					
Δημόσια Διοίκηση (MPA)	•	•	•	•	90
Διεθνείς Σχέσεις και Σπουδές Ανατολικής Μεσογείου (MA)	•	•	•	• <sup>2</sup>	90
<b>Διδακτορικά Προγράμματα</b>					
Δημόσια Διοίκηση (PhD) <sup>1</sup>			•	•	180
Διεθνείς Σχέσεις και Ευρωπαϊκές Σπουδές (PhD) <sup>1</sup>			•	•	180

\* Παρακαλώ ανατρέξτε στη σελίδα 161 για τη σχετική σημείωση/σχετικές σημειώσεις.

# ΕΞ ΑΠΟΣΤΑΣΕΩΣ ΕΚΠΑΙΔΕΥΣΗ

## ΠΡΩΤΟΠΟΡΟΙ ΣΤΗΝ ΕΞ ΑΠΟΣΤΑΣΕΩΣ ΕΚΠΑΙΔΕΥΣΗ

Το Πανεπιστήμιο Λευκωσίας πρωτοπορεί στη διαδικτυακή μάθηση/εξ αποστάσεως εκπαίδευση στην Ευρώπη, υποστηρίζοντας τόσο τα δικά του προγράμματα σπουδών όσο και αυτά που προσφέρονται από κοινού με τους εταίρους του. Προσφέρει 36 πρωτοποριακά προγράμματα εξ αποστάσεως εκπαίδευσης σε προπτυχιακό και μεταπτυχιακό επίπεδο, χρησιμοποιώντας τις πιο προηγμένες τεχνολογίες και τα πιο εύχρηστα και σύγχρονα μοντέλα σχεδιασμού διδασκαλίας.

Το Πανεπιστήμιο προσφέρει ένα πλήρως ψηφιακό περιβάλλον, εμπνευσμένο από την τεχνολογία και καθοδηγούμενο από την διαπαιδαγώγηση ή από τις αρχές της διαπαιδαγώγησης. Το εκπαιδευτικό υλικό, διαθέσιμο σε ειδική πλατφόρμα, υφίσταται αναβαθμίσεις, ανανεώσεις και προσθήκες συνεχώς, ώστε να είναι συμβατό με τις τρέχουσες εκπαιδευτικές ανάγκες.

## ΤΡΙΠΛΗ ΠΙΣΤΟΠΟΙΗΣΗ

Τριπλά πιστοποιημένο, το Πανεπιστήμιο Λευκωσίας υπήρξε το πρώτο πανεπιστήμιο στην ΕΕ που διακρίθηκε με 5 Αστέρια QS στον τομέα της διαδικτυακής μάθησης/εξ αποστάσεως εκπαίδευσης το 2017, διάκριση που επιβεβαιώθηκε από το QS Intelligence Unit το 2020. Η διάκριση αυτή αποτελεί απόδειξη της δέσμευσης του Πανεπιστημίου για την παροχή υψηλού επιπέδου εξ αποστάσεως εκπαίδευσης και επιτεύχθηκε μέσα από τη συνεχή επένδυσή του, τόσο στις απαιτούμενες υλικοτεχνικές υποδομές, όσο και στο κατάλληλο ανθρώπινο δυναμικό. Η αναγνώριση με 5 Αστέρια QS υπογραμμίζει την τριπλή πιστοποίηση του Πανεπιστημίου, καθώς έχει ήδη βραβευτεί με τις εξής κορυφαίες Ευρωπαϊκές πιστοποιήσεις ποιότητας στον τομέα:

- E-xcellence Associate in Quality (2019 και 2015) από τον οργανισμό European Association of Distance Teaching Universities (EADTU), τον κύριο φορέα δια βίου ανοικτής και ευέλικτης μάθησης στην Ευρώπη.
- UNIQUe Certification για την Ποιότητα στην εξ αποστάσεως εκπαίδευση (e-Learning) και την Αριστεία στη χρήση της Πληροφορικής στην Ανώτερη Εκπαίδευση (2014), από το European Foundation for Quality in e-Learning (EFQUEL).



# 1<sup>ο</sup>

ΠΑΝΕΠΙΣΤΗΜΙΟ ΣΤΗΝ ΕΕ ΠΟΥ ΔΙΑΚΡΙΘΗΚΕ  
ΜΕ 5 ΑΣΤΕΡΙΑ QS ΣΤΟΝ ΤΟΜΕΑ ΤΗΣ  
ΔΙΑΔΙΚΤΥΑΚΗΣ/ΕΞ ΑΠΟΣΤΑΣΕΩΣ ΕΚΠΑΙΔΕΥΣΗΣ



# 36

ΠΡΩΤΟΠΟΡΙΑΚΑ  
ΕΞ ΑΠΟΣΤΑΣΕΩΣ  
ΠΡΟΓΡΑΜΜΑΤΑ



# ΕΞ ΑΠΟΣΤΑΣΕΩΣ ΠΡΟΓΡΑΜΜΑΤΑ

## ΣΧΟΛΗ ΑΝΘΡΩΠΙΣΤΙΚΩΝ ΣΠΟΥΔΩΝ ΚΑΙ ΚΟΙΝΩΝΙΚΩΝ ΕΠΙΣΤΗΜΩΝ

### Τμήμα Αρχιτεκτονικής

- Υπολογιστικός Σχεδιασμός και Ψηφιακή Κατασκευή (MSc)\*

*Σε συνεργασία με το Πανεπιστήμιο του Innsbruck*

### Τμήμα Γλωσσών και Λογοτεχνίας

- Διδασκαλία της Αγγλικής ως Ξένης Γλώσσας (MA)\*
- Διδασκαλία της Ελληνικής ως Δεύτερης/ Ξένης Γλώσσας (MA)

### Τμήμα Θεολογίας

- Θεολογία (MA)

### Τμήμα Κοινωνικών Επιστημών

- Εγκληματολογία (MSc)
- Εκπαιδευτική Ψυχολογία (MSc)
- Κοινωνική Εργασία (MSc)

## ΣΧΟΛΗ ΔΙΟΙΚΗΣΗΣ ΕΠΙΧΕΙΡΗΣΕΩΝ

### Διατμηματικό Πρόγραμμα

- Διοίκηση Επιχειρήσεων (BBA)
- Διοίκηση Επιχειρήσεων (MBA)
- Διοίκηση Επιχειρήσεων - Διαχείριση Πετρελαίου, Φυσικού Αερίου και Ενέργειας (MBA)
- Διοίκηση Επιχειρήσεων - Διοίκηση Ανθρώπινου Δυναμικού (MBA)
- Διοίκηση Επιχειρήσεων - Επιχειρηματικότητα και Ψηφιακός Μετασχηματισμός (MBA)
- Διοίκηση Επιχειρήσεων - Μάρκετινγκ (MBA)
- Διοίκηση Επιχειρήσεων - Χρηματοοικονομικά (MBA)

### Τμήμα Λογιστικής, Οικονομικών και Χρηματοοικονομικής

- Τραπεζική, Λογιστική και Χρηματοοικονομική (MA)  
*Κοινό Πρόγραμμα με το Ελληνικό Ανοικτό Πανεπιστήμιο.*

### Τμήμα Ψηφιακής Καινοτομίας

- Αλυσίδα Συστοιχιών (Blockchain) και Ψηφιακά Νομίσματα (MSc)\*
- Μετασύμπαν (MSc)\*

## ΣΧΟΛΗ ΕΠΙΣΤΗΜΩΝ ΑΓΩΓΗΣ

### Τμήμα Παιδαγωγικών Σπουδών

- Διαπολιτισμική Εκπαίδευση και Διαμεσολάβηση (MEd)  
*Κοινό Πρόγραμμα με το Πανεπιστήμιο Πατρών*
- Ειδική Αγωγή και Εκπαίδευση (MEd)  
*Κοινό Πρόγραμμα με το Πανεπιστήμιο Πατρών*
- Επιστήμες Αγωγής - Διδακτική της Γλώσσας και της Λογοτεχνίας (MEd)
- Επιστήμες Αγωγής - Διδακτική Μαθηματικών και Φυσικών Επιστημών (MEd)
- Επιστήμες Αγωγής - Ειδική Εκπαίδευση (MEd)
- Επιστήμες Αγωγής - Εκπαιδευτική Ηγεσία και Διοίκηση (MEd)
- Επιστήμες Αγωγής - Εκπαιδευτική Τεχνολογία (MEd)
- Επιστήμες Αγωγής - Θεωρία, Πρακτική και Αξιολόγηση Διδασκαλίας (MEd)
- Επιστήμες Αγωγής - Μουσική Παιδαγωγική (MEd)
- Επιστήμες Αγωγής - Τέχνες στην Εκπαίδευση (MEd)

## ΣΧΟΛΗ ΕΠΙΣΤΗΜΩΝ ΚΑΙ ΜΗΧΑΝΙΚΗΣ

### Τμήμα Πληροφορικής

- Επιστήμη Δεδομένων (MSc)\*
- Πληροφορική (MSc)\*

## ΣΧΟΛΗ ΕΠΙΣΤΗΜΩΝ ΖΩΗΣ ΚΑΙ ΥΓΕΙΑΣ

### Τμήμα Επιστημών Ζωής

- Φαρμακορρύθμιση/Κανονιστικές Υποθέσεις (MSc)\*

## ΙΑΤΡΙΚΗ ΣΧΟΛΗ

### Τμήμα Πρωτοβάθμιας Φροντίδας και Πληθυσμιακής Υγείας

- Δημόσια Υγεία (MPH)\*
- Οικογενειακή Ιατρική (MSc)\*

## ΝΟΜΙΚΗ ΣΧΟΛΗ

### Τμήμα Νομικής

- Δίκαιο Οικονομίας και Επιχειρήσεων (LLM)  
*Κοινό Πρόγραμμα με το Ελληνικό Ανοικτό Πανεπιστήμιο.*
- Νομική (LLM)

### Τμήμα Πολιτικών Επιστημών και Διακυβέρνησης

- Δημόσια Διοίκηση (MPA)
- Διεθνείς Σχέσεις και Σπουδές Ανατολικής Μεσογείου (MA)

# ΕΠΙΛΕΓΜΕΝΑ ΜΕΤΑΠΤΥΧΙΑΚΑ

## ΜΕΤΑΠΤΥΧΙΑΚΟ ΣΤΗ ΔΙΟΙΚΗΣΗ ΕΠΙΧΕΙΡΗΣΕΩΝ (MBA)

Το μεταπτυχιακό του Πανεπιστημίου Λευκωσίας στη Διοίκηση Επιχειρήσεων προσφέρεται με φυσική παρουσία ή εξ αποστάσεως, στην ελληνική ή στην αγγλική γλώσσα. Περιλαμβάνει ευέλικτες εξειδικεύσεις, βασίζεται στη βιωματική μάθηση και διδάσκεται από διακεκριμένους ακαδημαϊκούς και ειδικούς της βιομηχανίας. Με εξειδικεύσεις και πολλά μαθήματα κατεύθυνσης, το MBA ανταποκρίνεται στις προτεραιότητες και τους στόχους του κάθε ενδιαφερομένου, συμβαδίζοντας με το εξελισσόμενο παγκόσμιο επιχειρηματικό τοπίο.

## ΜΕΤΑΠΤΥΧΙΑΚΟ ΣΤΟ BLOCKCHAIN ΚΑΙ ΤΑ ΨΗΦΙΑΚΑ ΝΟΜΙΣΜΑΤΑ (MSc)

Το μεταπτυχιακό του Πανεπιστημίου Λευκωσίας στο Blockchain και τα Ψηφιακά Νομίσματα (MSc in Blockchain and Digital Currency) είναι το πρώτο ακαδημαϊκό πτυχίο στον κόσμο σε αυτό τον τομέα. Θεωρείται ευρέως ως το πιο περιεκτικό πτυχίο σε αυτό τον καινοτόμο τεχνολογικό τομέα και προσφέρεται διαδικτυακά στην αγγλική γλώσσα. Το πρόγραμμα έχει σκοπό να βοηθήσει επαγγελματίες και επιχειρηματίες στον τομέα των χρηματοπιστωτικών υπηρεσιών, κυβερνητικούς αξιωματούχους και δημόσιους λειτουργούς του κλάδου να κατανοήσουν καλύτερα τις τεχνικές βάσεις του ψηφιακού νομίσματος, τους πιθανούς τρόπους αλληλεπίδρασής του με υφιστάμενα συστήματα και τις δυνατότητες που υπάρχουν για καινοτομία.

## ΜΕΤΑΠΤΥΧΙΑΚΟ ΣΤΗΝ ΕΠΙΣΤΗΜΗ ΔΕΔΟΜΕΝΩΝ (MSc)

Το μεταπτυχιακό του Πανεπιστημίου Λευκωσίας στην Επιστήμη Δεδομένων, το οποίο προσφέρεται στην αγγλική γλώσσα, εστιάζει στον ανερχόμενο τομέα αιχμής της Επιστήμης Δεδομένων. Πρόκειται για πρωτοποριακό πρόγραμμα, που προετοιμάζει τους φοιτητές για αξιοποίηση των ευκαιριών εργοδότησης σε ένα από τα δέκα πιο δημοφιλή επαγγέλματα παγκοσμίως. Στόχος του είναι να καλλιεργήσει στους φοιτητές προηγμένες τεχνικές δεξιότητες και βαθιά κατανόηση της επιστήμης των δεδομένων. Οι μαθησιακοί στόχοι αλλά και τα προσόντα που θα αποκτήσουν οι φοιτητές έχουν σχεδιαστεί σε συνεργασία με εταιρείες και οργανισμούς που εφαρμόζουν στην πράξη αυτές τις τεχνολογίες.

## ΜΕΤΑΠΤΥΧΙΑΚΟ ΣΤΟ METAVERSE (MSc)

Το πρώτο μεταπτυχιακό του είδους του διεθνώς, είναι ένα πλήρως διαπιστευμένο, διεπιστημονικό πρόγραμμα που προσφέρεται με φυσική παρουσία ή διαδικτυακά, στην αγγλική γλώσσα, καλύπτοντας τις ανάγκες όλων όσων ενδιαφέρονται να διαμορφώσουν το μέλλον του metaverse. Συνδυάζοντας την τεχνική αρτιότητα με τα σημαντικότερα soft skills και ικανότητες, όπως τρισδιάστατη μοντελοποίηση και σχεδιασμός, ανάπτυξη VR/AR, blockchain/NFT, δεξιότητες στη διαχείριση δεδομένων, δεξιότητες στη διαχείριση έργου, το μάρκετινγκ, την επικοινωνία, τη δημιουργικότητα και τη συνεργασία, το πρόγραμμα παρέχει μια ολοκληρωμένη βάση για επιτυχία σε αυτό το αναδυόμενο πεδίο.

\* Το πρόγραμμα προσφέρεται μόνο στην αγγλική γλώσσα.

# ΔΙΑΠΑΝΕΠΙΣΤΗΜΙΑΚΕΣ ΣΥΝΕΡΓΑΣΙΕΣ

Στο πλαίσιο της στρατηγικής μας για τη διεθνοποίηση, έχουμε συνάψει συνεργασίες με αναγνωρισμένα πανεπιστήμια με αντικείμενο τα προγράμματα σπουδών, την κινητικότητα των φοιτητών και τη δημιουργία ευκαιριών στον ακαδημαϊκό και επαγγελματικό χώρο, με σκοπό την ανταλλαγή γνώσεων και καλών πρακτικών μεταξύ των χωρών.



Το University of Oviedo είναι ένα δημόσιο ίδρυμα τριτοβάθμιας εκπαίδευσης και έρευνας στο Πριγκιπάτο της Αστουρίας, που φιλοξενεί 25,000 φοιτητές σε επτά πανεπιστημιούπολεις σε τρεις πόλεις της Ισπανίας. Διαθέτει μια ιστορία 400 ετών, προσφέροντας ένα πλήρες φάσμα προπτυχιακών τίτλων σε όλα τα γνωστικά αντικείμενα και μεταπτυχιακά προγράμματα σπουδών σε συνεργασία με εθνικά και διεθνή πανεπιστήμια, καθώς και με περισσότερες από 250 εταιρείες.

Το Karolinska Institutet είναι ένα από τα κορυφαία ιατρικά πανεπιστήμια στον κόσμο. Υπηρέτησε ως σημαντικός εταίρος της Επιστήμης της Ιατρικής παγκοσμίως τα τελευταία 200 χρόνια, αντιπροσωπεύοντας το μεγαλύτερο μερίδιο της Σουηδίας στο σύνολο της ακαδημαϊκής ιατρικής έρευνας που διεξάγεται, ενώ παρέχει το ευρύτερο φάσμα εκπαίδευσης της χώρας στην ιατρική και τις επιστήμες υγείας. Το Ινστιτούτο κατατάσσεται στη θέση #50 διεθνώς, σύμφωνα με την κατάταξη Times Higher Education World University Rankings 2024. Επιπλέον, η Συνέλευση Νόμπελ στο Karolinska Institutet, επιλέγει τους νομπελίστες στη Φυσιολογία ή την Ιατρική από το 1901.

## ΚΟΙΝΟ ΜΕΤΑΠΤΥΧΙΑΚΟ ERASMUS MUNDUS ΓΙΑ ΤΗ ΔΗΜΟΣΙΑ ΥΓΕΙΑ ΣΤΗ ΔΙΑΧΕΙΡΙΣΗ ΚΑΤΑΣΤΡΟΦΩΝ

Το ακαδημαϊκό πρόγραμμα, το οποίο χρηματοδοτείται από την Ευρωπαϊκή Ένωση στο πλαίσιο των δράσεων Erasmus+, διοργανώνεται από το Unit for Research in Emergency and Disaster του University of Oviedo (UNIOVI, Ισπανία), το Centre for Research on Health Care in Disasters του Τμήματος Παγκόσμιας Δημόσιας Υγείας του Kaloniska Institutet (KI, Σουηδία), και το Τμήμα Πρωτοβάθμιας Φροντίδας και Πληθυσμιακής Υγείας της Ιατρικής Σχολής του Πανεπιστημίου Λευκωσίας (UNIC, Κύπρος).

Το πρόγραμμα έχει σχεδιαστεί ώστε να προσφέρει υψηλής ποιότητας εκπαίδευση και κατάρτιση στον τομέα της Δημόσιας Υγείας σε περιπτώσεις καταστροφών, προσφέροντας δύο επιλογές εξειδίκευσης: (α) Ανταπόκριση της Δημόσιας Υγείας στις Καταστροφές και (β) Επιδημιολογία και Έρευνα σε σχέση με τις καταστροφές. Οι φοιτητές της πρώτης κατεύθυνσης λαμβάνουν κοινό MPH από το UNIOVI και το KI, ενώ οι φοιτητές της δεύτερης κατεύθυνσης λαμβάνουν διπλό πτυχίο MPH, από το UNIOVI και το UNIC ανεξάρτητα, μέσω αμοιβαίας μεταφοράς πιστωτικών μονάδων (credits). Όλες οι ενότητες παραδίδονται στα Αγγλικά.

Το πρόγραμμα απευθύνεται σε ένα ευρύ φάσμα επαγγελματιών, συμπεριλαμβανομένων γιατρών και νοσηλευτών, μηχανολόγων, υπευθύνων διαχείρισης κινδύνων, υπευθύνων χάραξης πολιτικής και λήψης αποφάσεων, υπαλλήλων δημοσίων υπηρεσιών, επιμελητών, ερευνητών και κοινωνικών επιστημόνων, και προσωπικού δημόσιων και ιδιωτικών, εθνικών και διεθνών οργανισμών αρωγής (ΟΗΕ, ΜΚΟ, κλπ).



Το University of Innsbruck είναι ένα δημόσιο πανεπιστήμιο στο Ίνσμπρουκ, την πρωτεύουσα του αυστριακού ομοσπονδιακού κράτους του Τύρολου, που ιδρύθηκε το 1669. Το Πανεπιστήμιο κατατάσσεται μεταξύ των κορυφαίων 301-350 πανεπιστημίων στον κόσμο σύμφωνα με την κατάταξη Times Higher Education World University Rankings 2024. Επιπλέον, είναι το τρίτο μεγαλύτερο πανεπιστήμιο στην Αυστρία και περιλαμβάνει 16 σχολές και 83 τμήματα.

## ΜΕΤΑΠΤΥΧΙΑΚΟ ΣΤΟΝ ΥΠΟΛΟΓΙΣΤΙΚΟ ΣΧΕΔΙΑΣΜΟ ΚΑΙ ΤΗΝ ΨΗΦΙΑΚΗ ΚΑΤΑΣΚΕΥΗ (MSc)

Το Πανεπιστήμιο Λευκωσίας και το University of Innsbruck, Ινστιτούτο Πειραματικής Αρχιτεκτονικής Hochbau, προσφέρουν μέσω συνεργασίας, καινοτόμο μεταπτυχιακό πρόγραμμα (MSc) στον Υπολογιστικό Σχεδιασμό και την Ψηφιακή Κατασκευή.

Το πρόγραμμα διερευνά την εφαρμογή των υπολογιστικών εργαλείων στον αρχιτεκτονικό σχεδιασμό, σε μια προσπάθεια επαναπροσδιορισμού της σχέσης σχεδιαστικής πρόθεσης και κατασκευαστικού αποτελέσματος. Οι υποψήφιοι θα έχουν την ευκαιρία να εξελίξουν τις υπολογιστικές δεξιότητες σχεδιασμού και να αποκτήσουν, μέσω πρακτικής, πρωτοποριακές εμπειρίες κατασκευής, ενώ παράλληλα θα καλλιεργήσουν την αναλυτική και δημιουργική σκέψη για τους στον τομέα.

Επιπλέον, το πρόγραμμα στοχεύει στην προώθηση της διεθνούς ανταλλαγής ερευνητικής γνώσης, μέσω της σύνδεσής του με το Ρομποτικό Εργαστήριο του Ινστιτούτου (REXLAB), ενθαρρύνοντας τους συμμετέχοντες να γίνουν μέρος της παγκόσμιας κοινότητας υπολογιστικού σχεδιασμού και ψηφιακής κατασκευής, μιας αναπτυσσόμενης βιομηχανίας όλο και πιο σημαντική στη δημιουργία του αρχιτεκτονικού περιβάλλοντος.



Το Πανεπιστήμιο Λευκωσίας συνεργάζεται με:

- Το Πανεπιστήμιο της Padova, το πέμπτο αρχαιότερο σε λειτουργία Πανεπιστήμιο στον κόσμο, με έτος ίδρυσής του το 1222
- Το Πανεπιστήμιο του Zagreb, το μεγαλύτερο Πανεπιστήμιο της Κροατίας, που ιδρύθηκε το 1669
- Το Πανεπιστήμιο του Western Sydney που κατατάσσεται στα 301-350 καλύτερα πανεπιστήμια διεθνώς (THE WUR 2024)

## ΑΝΘΡΩΠΙΝΑ ΔΙΚΑΙΩΜΑΤΑ, ΚΟΙΝΩΝΙΑ ΚΑΙ ΠΟΛΥΕΠΙΠΕΔΗ ΔΙΑΚΥΒΕΡΝΗΣΗ (PhD)

Το Πανεπιστήμιο Λευκωσίας έχει συνάψει διαπανεπιστημιακή συμφωνία με αυτά τα τρία ιστορικά Πανεπιστήμια, η οποία περιλαμβάνει την απονομή ενός κοινού διδακτορικού διπλώματος στο αντικείμενο «Ανθρώπινα Δικαιώματα, Κοινωνία και Πολυεπίπεδη Διακυβέρνηση». Συντονιστής του προγράμματος είναι το Πανεπιστήμιο της Padova. Το πρόγραμμα στοχεύει στην κατάρτιση ερευνητών με διεπιστημονικό προφίλ στο πεδίο των ανθρωπίνων δικαιωμάτων, καθώς καλύπτει τις θεωρητικές βάσεις και τις πρακτικές πτυχές ποικίλων νομικών, πολιτικών, κοινωνικών, φιλοσοφικών και οικονομικών προσεγγίσεων και μεθοδολογιών από διαφορετικά γεωγραφικά και πολιτιστικά περιβάλλοντα.

Διερευνά τις θεμελιώδεις διαστάσεις της σύγχρονης πολυεπίπεδης διακυβέρνησης: την παγκόσμια διάσταση της υπό το τρέχον νομικό και θεσμικό πλαίσιο του ΟΗΕ, τον αντίκτυπό της στο ευρωπαϊκό, περιφερειακό και στο παγκόσμιο πλαίσιο, τις σχέσεις με άλλα περιφερειακά συστήματα, καθώς και την εφαρμογή της σε εθνικό επίπεδο, παρέχοντας τη δυνατότητα συγκριτικής προσέγγισης ή εις βάθος ανάλυσης και των τοπικών κοινοτικών παραγόντων και δυναμικών.



ΠΑΝΕΠΙΣΤΗΜΙΟ  
ΠΑΤΡΩΝ  
UNIVERSITY OF PATRAS

Το Πανεπιστήμιο Πατρών αποτελεί ένα διεθνώς καταξιωμένο Ανώτατο Εκπαιδευτικό Ίδρυμα. Συγκαταλέγεται στα 801-1000 καλύτερα Πανεπιστήμια παγκοσμίως, σύμφωνα με την κατάταξη Times Higher Education World University Rankings 2024. Απέκτησε τη φήμη του στη διεθνή επιστημονική κοινότητα χάρη στη συμμετοχή του σε πρωτοποριακές έρευνες σε πεδία όπως: Περιβάλλον, Υγεία, Βιοτεχνολογία, Μηχανική, Ηλεκτρονική, Πληροφορική και Βασικές Επιστήμες.



ΑΡΙΣΤΟΤΕΛΕΙΟ  
ΠΑΝΕΠΙΣΤΗΜΙΟ  
ΘΕΣΣΑΛΟΝΙΚΗΣ

Το Αριστοτέλειο Πανεπιστήμιο Θεσσαλονίκης κατατάσσεται στα κορυφαία 801-1000 πανεπιστήμια στον κόσμο σύμφωνα με την κατάταξη Times Higher Education World University Rankings 2024. Είναι το μεγαλύτερο σε αριθμό φοιτητών Πανεπιστήμιο στην Ελλάδα, με περισσότερους από 70,000 φοιτητές, 40 Σχολές και Διδακτικό και Ερευνητικό Προσωπικό που αριθμεί περισσότερα από 2,000 άτομα.



Ως αναγνωρισμένου κύρους δημόσιο πανεπιστήμιο, το Ελληνικό Ανοικτό Πανεπιστήμιο είναι το κύριο Ανώτατο Εκπαιδευτικό Ίδρυμα στην Ελλάδα που προσφέρει πτυχιακά και μεταπτυχιακά προγράμματα εξ αποστάσεως εκπαίδευσης. Δραστηριοποιείται επίσης πρακτικά και ερευνητικά στην ανάπτυξη τόσο της τεχνολογίας όσο και της μεθοδολογίας για τη βελτιστοποίηση της χρήσης της εξ αποστάσεως εκπαίδευσης.

Το Πανεπιστήμιο Λευκωσίας και το Ελληνικό Ανοικτό Πανεπιστήμιο συνδυάζουν την τεχνογνωσία και την εμπειρία τους στη διαδικτυακή εκπαίδευση, με την τεχνική υποδομή, τις πλατφόρμες και το διαδραστικό εκπαιδευτικό υλικό τους, διασφαλίζοντας την παροχή ποιοτικής διαδικτυακής εκπαίδευσης με επίκεντρο τον φοιτητή.

## ΔΙΚΑΙΟ ΤΗΣ ΟΙΚΟΝΟΜΙΑΣ ΚΑΙ ΤΩΝ ΕΠΙΧΕΙΡΗΣΕΩΝ (LLM)

Το μεταπτυχιακό πρόγραμμα σπουδών στο Δίκαιο της Οικονομίας και των Επιχειρήσεων απευθύνεται κυρίως σε πτυχιούχους Τμημάτων Νομικής, Διοίκησης Επιχειρήσεων και Οικονομικών Επιστημών και τους εφοδιάζει με τις απαραίτητες γνώσεις, ώστε να μπορέσουν να σταδιοδρομήσουν στο αντικείμενο ειδίκευσής τους σε διαφορετικά περιβάλλοντα όπως δικηγορικά γραφεία, δημόσιους φορείς και ιδιωτικές εταιρείες.

## ΤΡΑΠΕΖΙΚΗ, ΛΟΓΙΣΤΙΚΗ ΚΑΙ ΧΡΗΜΑΤΟΟΙΚΟΝΟΜΙΚΗ (MA)

Το μεταπτυχιακό πρόγραμμα σπουδών στην Τραπεζική, Λογιστική και Χρηματοοικονομική απευθύνεται σε πτυχιούχους Τμημάτων Διοίκησης Επιχειρήσεων, Οικονομικών Επιστημών, Λογιστικής και Νομικής. Οι απόφοιτοι αποκτούν τις απαραίτητες δεξιότητες ώστε να μπορούν να ανελιχθούν σε ηγετικές θέσεις στον χρηματοπιστωτικό τομέα, σε λογιστικά γραφεία και εταιρείες παροχής συμβουλευτικών υπηρεσιών.

Και τα δύο προγράμματα προσφέρονται στην ελληνική γλώσσα.

## ΕΙΔΙΚΗ ΑΓΩΓΗ ΚΑΙ ΕΚΠΑΙΔΕΥΣΗ (MEd)

Το Πανεπιστήμιο Λευκωσίας και το Πανεπιστήμιο Πατρών προσφέρουν το μεταπτυχιακό πρόγραμμα σπουδών στο αντικείμενο «Ειδική Αγωγή και Εκπαίδευση» (εξ αποστάσεως). Η ισχύς της συνεργασίας αυτής έχει ως βάση της, από τη μία πλευρά, τη βαθιά τεχνογνωσία του Πανεπιστημίου Λευκωσίας στην παράδοση εξ αποστάσεως μεταπτυχιακών προγραμμάτων στην εκπαίδευση και από την άλλη πλευρά, τη μακρόχρονη εμπειρία του Πανεπιστημίου Πατρών στην εποπτεία πρακτικών ασκήσεων. Σκοπός του προγράμματος είναι να εφοδιάσει τους φοιτητές με τις απαραίτητες γνώσεις στον τομέα της Ειδικής Αγωγής και της Εκπαίδευσης μέσα από: (1) σχετικά μαθήματα παιδαγωγικής και (2) τη μελέτη της σχετικής βιβλιογραφίας.

## ΔΙΑΠΟΛΙΤΙΣΜΙΚΗ ΕΚΠΑΙΔΕΥΣΗ ΚΑΙ ΔΙΑΜΕΣΟΛΑΒΗΣΗ (MEd)

Το πρόγραμμα προετοιμάζει τους φοιτητές και φοιτήτριες με τις κατάλληλες ακαδημαϊκές γνώσεις και επαγγελματικές δεξιότητες ώστε να εργαστούν σε πολλαπλά πεδία εφαρμογής της Διαπολιτισμικής Εκπαίδευσης και Διαμεσολάβησης, με απώτερο στόχο την κοινωνική συνοχή και συμπερίληψη. Το πρόγραμμα προάγει τον σεβασμό στον πλουραλισμό και τη διαφορετικότητα, τη διαπολιτισμική επίγνωση και ικανότητα, τη διαπολιτισμική επικοινωνία, το διάλογο και τη διαμεσολάβηση, τη συνεργατική διαπολιτισμική μάθηση, καθώς και δεξιότητες διαφοροποιημένης διδασκαλίας. Το πρόγραμμα περιλαμβάνει πρακτική άσκηση η οποία υλοποιείται σε ένα ευρύ φάσμα φορέων με άμεση διασύνδεση θεωρίας, έρευνας και επαγγελματικής πράξης.

## ΠΟΙΝΙΚΟ ΔΙΚΑΙΟ ΚΑΙ ΕΞΑΡΤΗΣΕΙΣ (MSc)

Το Πανεπιστήμιο Λευκωσίας και το Αριστοτέλειο Πανεπιστήμιο Θεσσαλονίκης προσφέρουν το εξειδικευμένο μεταπτυχιακό πρόγραμμα σπουδών στο αντικείμενο «Ποινικό Δίκαιο και Εξαρτήσεις». Σκοπός του προγράμματος, το οποίο πραγματοποιείται ταυτόχρονα στις εγκαταστάσεις και των δύο πανεπιστημίων, είναι η μελέτη και η έρευνα του νομικού πλαισίου που αφορά στις εξαρτήσεις, καθώς και η συνεισφορά στην πρόληψη, την αντιμετώπιση και τη θεραπεία τους, με ιδιαίτερη έμφαση στις σύγχρονες επιστημονικές εξελίξεις.



ΔΙΑΠΑΝΕΠΙΣΤΗΜΙΑΚΑ  
ΠΡΟΓΡΑΜΜΑΤΑ  
ΜΕ ΑΛΛΑ ΚΟΡΥΦΑΙΑ  
ΠΑΝΕΠΙΣΤΗΜΙΑ  
ΣΕ ΟΛΟ ΤΟΝ ΚΟΣΜΟ

# ERASMUS

## ΚΑΙ ΣΠΟΥΔΕΣ ΣΤΟ ΕΞΩΤΕΡΙΚΟ

Η φοίτηση σ' ένα άλλο πανεπιστήμιο του εξωτερικού για ένα χρόνο, ένα εξάμηνο ή για το καλοκαίρι, είναι μία θαυμάσια ευκαιρία να ταξιδέψετε και να γνωρίσετε από κοντά άλλους τόπους και πολιτισμούς και διαφορετικούς τρόπους ζωής, που θα σας βοηθήσουν να διευρύνετε τους ορίζοντες και να αναπτύξετε τις δυνατότητές σας.

### ΠΡΟΓΡΑΜΜΑ ERASMUS+

Οι πλήρους φοίτησης φοιτητές και φοιτήτριες του Πανεπιστημίου Λευκωσίας, και οι πρόσφατοι απόφοιτοι του, έχουν την ευκαιρία να επωφεληθούν πλήρως από το πρόγραμμα ERASMUS+, για σκοπούς φοίτησης, αλλά και για την πραγματοποίηση πρακτικής άσκησης στο εξωτερικό.

- Ένα πρόγραμμα της ΕΕ για την εκπαίδευση, την κατάρτιση, τη νεολαία και τον αθλητισμό, που θα τρέχει ως το 2027.
- Σχεδόν 640,000 φοιτητές και φοιτήτριες έχουν σπουδάσει, εκπαιδευτεί ή έχουν προσφέρει εθελοντική εργασία στο εξωτερικό μέχρι σήμερα.
- Παρέχει στους συμμετέχοντες τη δυνατότητα ταξιδιού, απόκτησης εργασιακής εμπειρίας και φοίτησης σε χώρες εντός και εκτός των ευρωπαϊκών συνόρων, με στόχο την ενίσχυση των δεξιοτήτων και των δυνατοτήτων τους για εξεύρεση εργασίας.
- Ευκαιρία για να ανακαλύψετε νέους πολιτισμούς και να μάθετε μια νέα γλώσσα.

### ΣΠΟΥΔΑΣΤΕ Ή ΕΡΓΑΣΤΕΙΤΕ ΣΤΟ ΕΞΩΤΕΡΙΚΟ ΓΙΑ ΠΕΡΙΟΔΟ 12 ΜΗΝΩΝ ΣΕ ΚΑΘΕ ΚΥΚΛΟ ΣΠΟΥΔΩΝ

- Πλήρης αναγνώριση των σπουδών ή της εργασίας σας.
- Οι πρόσφατοι απόφοιτοι έχουν την ευκαιρία να αποκτήσουν την πρώτη τους εργασιακή εμπειρία στο εξωτερικό.
- Δυνατότητα υποτροφίας για τα έξοδα ταξιδιού και διαβίωσής σας στο εξωτερικό.
- Εμβαθύνετε τις γνώσεις σας σε μία ξένη γλώσσα, άλλους πολιτισμούς, δημιουργήστε νέες φιλίες.
- Μη καταβολή δίδακτρων προς το Πανεπιστήμιο Υποδοχής.
- Προσωπική και επαγγελματική ανάπτυξη και εμπλουτισμός του βιογραφικού σας.
- Αυξήστε τις δυνατότητές σας για εξεύρεση εργασίας και την ανταγωνιστικότητά σας στον επαγγελματικό τομέα.

### UNIC GLOBAL SEMESTERS (UNGS)

Το UNGS είναι η μονάδα του Πανεπιστημίου Λευκωσίας που καταπιάνεται με τις σπουδές στο εξωτερικό και επικεντρώνεται στην κινητικότητα φοιτητών από τη Βόρεια Αμερική. Διοργανώνει ολοκληρωμένα προγράμματα σπουδών στην Κύπρο, διάρκειας ενός έτους, ενός εξαμήνου ή ενός καλοκαιριού. Η μονάδα UNGS διασφαλίζει ότι οι φοιτητές και οι φοιτήτριες διαθέτουν όλα όσα χρειάζονται για να διαπρέψουν και να αξιοποιήσουν στο έπακρο την εμπειρία τους στην Κύπρο και στο Πανεπιστήμιο Λευκωσίας.

- Τα τελευταία 20 χρόνια, έχει διευκολύνει την εμπειρία σπουδών ξένων φοιτητών και φοιτητριών στην Κύπρο και σε όλο τον κόσμο.
- Χιλιάδες φοιτητές και φοιτήτριες από 700+ πανεπιστήμια και κολέγια στις Ηνωμένες Πολιτείες και τον Καναδά έχουν συμμετάσχει στα διάφορα προγράμματά της.



# 250+

ΠΑΝΕΠΙΣΤΗΜΙΑΚΟΙ  
ΕΤΑΙΡΟΙ ΓΙΑ ΦΟΙΤΗΣΗ  
ΣΤΟ ΕΞΩΤΕΡΙΚΟ

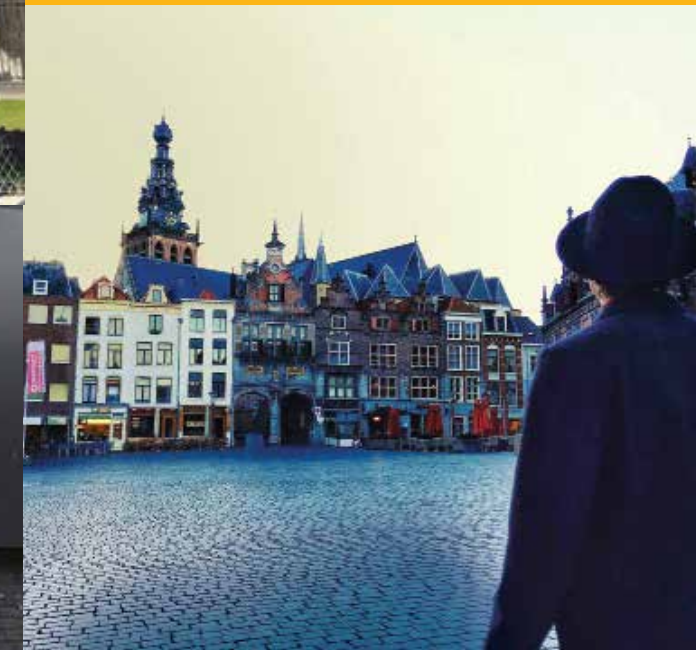

# 800+

ΦΟΙΤΗΤΕΣ ΚΑΙ  
ΑΠΟΦΟΙΤΟΙ ΣΠΟΥΔΑΣΑΝ  
ΚΑΙ ΑΠΕΚΤΗΣΑΝ  
ΕΡΓΑΣΙΑΚΗ ΕΜΠΕΙΡΙΑ ΣΤΟ  
ΕΞΩΤΕΡΙΚΟ, ΑΠΟ ΤΟ 2014

# NEOLAIA

## ΣΥΜΜΑΧΙΑ ΕΥΡΩΠΑΪΚΩΝ ΠΑΝΕΠΙΣΤΗΜΙΩΝ

Το Πανεπιστήμιο Λευκωσίας είναι πλήρες μέλος της συμμαχίας ευρωπαϊκών πανεπιστημίων NEOLAIA, η οποία δεσμεύτηκε να δημιουργήσει ένα καινοτόμο ευρωπαϊκό πανεπιστήμιο με πανεπιστημιούπολεις σε εννέα χώρες. Η συμμαχία NEOLAIA θα παρέχει στους φοιτητές και στις φοιτήτριες την ευκαιρία να περάσουν μία περίοδο των σπουδών τους σε ένα ή περισσότερα από τα συνεργαζόμενα πανεπιστήμια.

Η συμμαχία NEOLAIA έχει επιλεγεί μαζί με άλλες 6 από την Ευρωπαϊκή Επιτροπή ανάμεσα σε 39 νέες συμμαχίες που υπέβαλαν αίτηση για χρηματοδότηση, με ποσοστό επιτυχίας 18%. Ως εκ τούτου θα χρηματοδοτηθεί με ποσό ύψους 14,4 εκατομμυρίων ευρώ για τέσσερα χρόνια, με έναρξη το ακαδημαϊκό έτος 2023-2024.

### ΔΗΜΙΟΥΡΓΙΑ ΕΝΟΣ ΕΥΡΩΠΑΪΚΟΥ ΠΑΝΕΠΙΣΤΗΜΙΟΥ ΤΟΥ ΜΕΛΛΟΝΤΟΣ

Το όραμα της συμμαχίας είναι να εγκαθιδρυθεί μέχρι το 2030 ως:

- Ένα ισχυρό, ολοκληρωμένο Ευρωπαϊκό Πανεπιστήμιο που να αποτελεί στυλοβάτη των ευρωπαϊκών αξιών και που να παρέχει υψηλής ποιότητας εκπαίδευση σε όλες τις περιοχές όπου εδρεύουν τα πανεπιστήμια/μέλη της συμμαχίας.
- Ένα ανοικτό και χωρίς αποκλεισμούς εκπαιδευτικό και κοινωνικό περιβάλλον, που να προάγει την ισότητα στα πανεπιστήμια και στην ευρωπαϊκή κοινωνία γενικότερα, διασφαλίζοντας ότι οι διαφορετικές κοινότητες στον ακαδημαϊκό χώρο και στην κοινωνία αισθάνονται συνδεδεμένες και δεσμευμένες να συνεργαστούν για να αντιμετωπίσουν τις προκλήσεις των Megatrends και να βελτιώσουν την ευημερία και ευεξία για όλες και όλους.
- Ένα πρότυπο/μοντέλο διεθνούς εκπαιδευτικού ιδρύματος που να:
  - Εμπνέει τους φοιτητές και φοιτήτριες να εμπλακούν σε καινοτόμα διεπιστημονικά ερευνητικά, συντεταγμένα και ευθυγραμμισμένα με την κοινωνία προγράμματα σπουδών, σε ερευνητικά πεδία και σε διαφορετικές χώρες, πολιτισμούς και κουλτούρες.
  - Συμβαδίζει με τη ψηφιοποίηση της διδασκαλίας και μάθησης ενώ ταυτόχρονα να υιοθετεί την προσωπική επαφή και προσέγγιση.

### ΤΑ ΜΕΛΗ ΤΗΣ ΣΥΜΜΑΧΙΑΣ

Μαζί με το Πανεπιστήμιο Λευκωσίας, στην συμμαχία συμμετέχουν ακόμη οκτώ κορυφαία νεαρά, εξωστρεφή και καινοτόμα πανεπιστήμια που κατατάσσονται ανάμεσα στα καλύτερα πανεπιστήμια του κόσμου, σύμφωνα με τις κύριες πανεπιστημιακές κατατάξεις:

- University of Bielefeld, Γερμανία
- Örebro University, Σουηδία
- University of Salerno, Ιταλία
- University of Jaén, Ισπανία
- University of Tours, Γαλλία
- University of Ostrava, Τσεχία
- "Stefan Cel Mare" University of Suceava, Ρουμανία
- Šiauliai State University of Applied Sciences, Λιθουανία.

### ΠΑΝΕΠΙΣΤΗΜΙΟ ΛΕΥΚΩΣΙΑΣ: ΥΠΕΥΘΥΝΟ ΓΙΑ ΤΗΝ ΨΗΦΙΑΚΗ ΜΕΤΑΒΑΣΗ ΤΗΣ ΣΥΜΜΑΧΙΑΣ

Το Πανεπιστήμιο Λευκωσίας έχει αναλάβει ουσιαστικό ρόλο στην υλοποίηση του οράματος της συμμαχίας σε σχέση με τον Ψηφιακό Μετασχηματισμό, ο οποίος περιλαμβάνει την καθοδήγηση ως προς την εφαρμογή και τη χρήση του ψηφιακού μετασχηματισμού στην εκπαίδευση, μέσω του metaverse.

Το Πανεπιστήμιο Λευκωσίας πρόκειται να σχεδιάσει το αναλυτικό ψηφιακό πλαίσιο και τη διαδικασία που θα υποστηρίξει τη δημιουργία Βιωματικών Εργαστηρίων (Living Labs) εικονικής και επαυξημένης πραγματικότητας (VR και AR), βασισμένων στο metaverse, για χρήση ως εικονικών αιθουσών διδασκαλίας, στους χώρους των πανεπιστημίων/μελών της συμμαχίας.

Επιπλέον, το Πανεπιστήμιο Λευκωσίας θα αναπτύξει και θα υποστηρίξει την πολιτική "NEOLAIA Open Science Policy", σχεδιάζοντας τους κατάλληλους εσωτερικούς κανόνες, τις εσωτερικές διαδικασίες και τη στρατηγική που θα επιτρέψουν στην Κοινοπραξία να εφαρμόσει ορθά τις αρχές και τις πρακτικές της Ανοικτής Επιστήμης, οι οποίες θα είναι ευθυγραμμισμένες με τις εθνικές, καθώς και με τις ευρωπαϊκές πολιτικές.



UJa. Universidad de Jaén

UNIVERSITÄT BIELEFELD

UNIVERSITY of NICOSIA

UNIVERSITÀ DEGLI STUDI DI SALERNO

USU Universitatea Ștefan cel Mare Suceava

université de TOURS

ÖREBRO UNIVERSITET

ŠIAULIŲ VALSTYBINĖ KOLEGIJA

UNIVERSITY OF OSTRAVA

# ΕΠΑΓΓΕΛΜΑΤΙΚΗ ΚΑΤΑΡΤΙΣΗ

Το Πανεπιστήμιο Λευκωσίας παρέχει ένα ευρύ φάσμα ανεξάρτητων υπηρεσιών συμβουλευτικής, κατάρτισης και ανάπτυξης, τόσο στην τοπική όσο και στη διεθνή επιχειρηματική κοινότητα, καθώς και σε άλλους οργανισμούς (κυβερνητικούς και μη).



Η Μονάδα Κατάρτισης και Ανάπτυξης του Πανεπιστημίου Λευκωσίας παρέχει υπηρεσίες καθοδήγησης και κατάρτισης σε επιχειρήσεις, μη κερδοσκοπικούς οργανισμούς, καθώς και σε ιδιώτες σε διάφορους τομείς, από τεχνικά μαθήματα, όπως οι πιστοποιήσεις CISCO (CCNA & CCNP), σε διευθυντικά και οικονομικά μαθήματα, όπως η Ενεργειακή Διαχείριση και η Ελεγκτική Διαδικασία. Η Μονάδα προσφέρει ποικιλία διεθνώς διαπιστευμένων επαγγελματικών μαθημάτων (με δυνατότητα πλήρους ή μερικής παρακολούθησης), υπό την ιδιότητά της ως Ακαδημία CISCO, Κέντρο Δοκιμών ECDL και ως Course Provider για το City & Guilds (Λονδίνο).



Το Institute For the Future (IFF) είναι ένα κορυφαίο διεθνές κέντρο εκπαίδευσης και έρευνας, που ειδικεύεται στους τομείς του blockchain και των ψηφιακών νομισμάτων. Το διεπιστημονικό ερευνητικό αυτό κέντρο στοχεύει στην προώθηση των αναδυόμενων τεχνολογιών και συμβάλλει ως προς την αποτελεσματική εφαρμογή τους στη βιομηχανία, τη διακυβέρνηση και την εκπαίδευση. Η κύρια αποστολή του είναι να εκπαιδεύει ηγέτες, να αναπτύσσει γνώση και να δημιουργεί κοινότητες ώστε να βοηθήσει την κοινωνία να προετοιμαστεί για το μέλλον που διαμορφώνεται από τις μετασχηματιστικές τεχνολογίες. Το IFF εστιάζει επί του παρόντος στα Crypto-assets, τα Blockchains και τις Μεθόδους Πρόβλεψης (Forecasting).



Το Ινστιτούτο Δημόσιας Ασφάλειας (IPS) είναι ένα διεπιστημονικό κέντρο που συγκεντρώνει ερευνητικό και διδακτικό προσωπικό από όλες τις Σχολές του Πανεπιστημίου Λευκωσίας με ενδιαφέρον για τη δημόσια ασφάλεια, την κοινοτική ασφάλεια, την ποινική δικαιοσύνη, το έγκλημα, τις νέες μορφές εγκλήματος και τις νέες τεχνολογίες, καθώς και διεθνείς ηγέτες στους αντίστοιχους τομείς τους, που αντιπροσωπεύουν μια ποικιλία ειδικοτήτων, δεξιοτήτων και προσεγγίσεων που συναντούνται ώστε να δημιουργήσουν αυτή τη μοναδική ευκαιρία επαγγελματικής κατάρτισης.

Εντός του φάσματος των εργασιών του, το Ινστιτούτο IPS έχει εργαστεί επιτυχώς προς την επίτευξη του στόχου του Πανεπιστημίου να καταστεί Framework Partner του CEPOL, του Οργανισμού της ΕΕ για την Εκπαίδευση στην Εφαρμογή του Νόμου.

  
**100%**  
ΠΟΣΟΣΤΟ  
ΑΠΑΣΧΟΛΗΣΙΜΟΤΗΤΑΣ



**ΚΕΝΤΡΟ ΕΠΑΓΓΕΛΜΑΤΙΚΗΣ  
ΚΑΤΑΡΤΙΣΗΣ ΣΤΗΝ  
ΑΝΑΤΟΛΙΚΗ ΕΥΡΩΠΗ  
ΚΑΙ ΤΑ ΒΑΛΚΑΝΙΑ**

## ΠΡΟΣΟΝΤΑ



Η Globaltraining είναι ένας επαγγελματικός εκπαιδευτικός οργανισμός, ο οποίος είναι συνδεδεμένος με το Πανεπιστήμιο Λευκωσίας και ειδικεύεται στον χρηματοοικονομικό τομέα.

Στην 30χρονη πορεία της, η Globaltraining έχει εκπαιδεύσει περισσότερα από 27,000 υψηλόβαθμα στελέχη, καθώς και διευθυντές κορυφαίων χρηματοοικονομικών, λογιστικών και ελεγκτικών οίκων, μεγάλων επενδυτικών τραπεζών και πολυεθνικών εταιρειών. Εξελίχθηκε γρήγορα σε ένα διεθνούς φήμης κέντρο αριστείας – με εκπαιδευτικά κέντρα στην Κύπρο, την Ελλάδα και τη Ρουμανία, με έμφαση στη διαδικτυακή/εξ αποστάσεως εκπαίδευση μέσω της πρωτοποριακής «Live Online» πλατφόρμας της.

Συγκεκριμένα, η Globaltraining αποτελεί διακεκριμένο πάροχο δομημένων επαγγελματικών μαθημάτων για απόκτηση διεθνών επαγγελματικών τίτλων, όπως: ACCA (Chartered Certified Accountant), ACA (Chartered Accountant), CFA (Chartered Financial Analyst), CIA (Certified Internal Auditor), ADIT (Advanced Diploma in International Taxation), CMA (Certified Management Accountant), PMP (Project Management Professional Certification), BFP (Business & Finance Professional ICAEW). Ο οργανισμός προετοιμάζει επίσης τους υποψήφιους για τις εξετάσεις της Επιτροπής Κεφαλαιαγοράς Κύπρου.

Παράλληλα, η Globaltraining είναι Triple Platinum Partner του ACCA και Partner in Learning του ICAEW, εστιάζοντας επίσης στην προώθηση της συνεχιζόμενης επαγγελματικής εξέλιξης (Continuing Professional Development) μέσω των περισσότερων από τριακοσίων σεμιναρίων που προσφέρει κάθε χρόνο.





# ΕΡΕΥΝΑ

## ΣΤΟ ΠΑΝΕΠΙΣΤΗΜΙΟ ΛΕΥΚΩΣΙΑΣ

Δέσμευση του Πανεπιστημίου Λευκωσίας αποτελεί η συνέχιση της διεξαγωγής υψηλής ποιότητας βασικής, εφαρμοσμένης και διεπιστημονικής έρευνας, προς όφελος της κοινωνίας, τόσο σε τοπικό όσο και σε παγκόσμιο επίπεδο. Για το σκοπό αυτό, το Πανεπιστήμιο ενισχύει διαρκώς τις υποδομές του και εστιάζει σε έρευνα σύμφωνα με την 4<sup>η</sup> Βιομηχανική Επανάσταση, με έμφαση στους τομείς των Ανατρεπτικών Τεχνολογιών και της Υγείας.

Το Πανεπιστήμιο Λευκωσίας δραστηριοποιείται σ' ένα ευρύ πεδίο έρευνας, τοπικού και διεθνούς ενδιαφέροντος και βεληνεκούς. Καθώς οι ερευνητικές προκλήσεις του μέλλοντος είναι διεπιστημονικού χαρακτήρα και τα σύγχρονα προβλήματα απαιτούν λύσεις με τη σύμπραξη διαφορετικών προσεγγίσεων, το Πανεπιστήμιο επιδιώκει την ανάπτυξη συνεργασιών με άλλα πανεπιστήμια και ερευνητικά κέντρα σε τοπικό και διεθνές επίπεδο.

Το Πανεπιστήμιο μετέχει ενεργά, ανάμεσα σε άλλα, στα προγράμματα της Ευρωπαϊκής Επιτροπής σχετικά με το μέλλον της Ευρώπης. Ενδεικτικά, συμμετέχει σε έρευνες και αναπτυξιακά έργα στο πλαίσιο των προγραμμάτων Horizon 2020, Interreg και Erasmus+, μέσω των οποίων συνεργάζεται με σημαντικά πανεπιστήμια και ερευνητικά κέντρα στην Ευρώπη και σε όλο τον κόσμο.

### ΥΠΕΡΟΧΗ ΣΤΟ ΠΕΔΙΟ ΠΟΙΟΤΗΤΑ ΤΗΣ ΕΡΕΥΝΑΣ

Το Πανεπιστήμιο Λευκωσίας έχει λάβει την υψηλότερη βαθμολογία απ' όλα τα κυπριακά πανεπιστήμια που συμμετέχουν στην κατάταξη THE WUR 2024, στο Πεδίο Ποιότητα της Έρευνας. Το Πανεπιστήμιο κατέλαβε την 412<sup>η</sup> θέση παγκοσμίως και την 127<sup>η</sup> θέση στην ΕΕ σύμφωνα με την κατάταξη THE WUR 2024. Το Πανεπιστήμιο Λευκωσίας αναγνωρίζεται, επομένως, ως το κορυφαίο πανεπιστήμιο στην Κύπρο στο συγκεκριμένο πεδίο.



# 7

### ΑΚΑΔΗΜΑΪΚΟΙ ΤΟΥ UNIC ΣΤΗ ΛΙΣΤΑ ΤΩΝ ΚΟΡΥΦΑΙΩΝ ΕΠΙΣΤΗΜΟΝΩΝ ΠΑΓΚΟΣΜΙΩΣ

STANFORD UNIVERSITY

Εφτά ακαδημαϊκοί του UNIC περιλαμβάνονται στην ετήσια λίστα για το 2022 του Πανεπιστημίου Stanford με τους 100,000 κορυφαίους επιστήμονες παγκοσμίως και αντίστοιχα, στο 2% των κορυφαίων ερευνητών του επιστημονικού πεδίου, επιβεβαιώνοντας το υψηλή ποιότητας ερευνητικό έργο που παράγει το Πανεπιστήμιο. Η λίστα αυτή βασίζεται σε αριθμό δεικτών με επίκεντρο τον αντίκτυπο του κάθε δημοσιευμένου έργου και αφορά σε αξιολόγηση των δεικτών αυτών για πέραν των 8,000,000 επιστημόνων ανά το παγκόσμιο, ταξινομώντας τους σε 22 επιστημονικά πεδία και 176 υποπεδία.



# #1

### ΣΤΗΝ ΚΥΠΡΟ ΣΤΟ ΠΕΔΙΟ ΠΟΙΟΤΗΤΑ ΤΗΣ ΕΡΕΥΝΑΣ

TIMES HIGHER EDUCATION  
WORLD UNIVERSITY RANKINGS 2024



# ΕΡΕΥΝΗΤΙΚΕΣ ΔΡΑΣΤΗΡΙΟΤΗΤΕΣ: ONE HEALTH

## ΕΡΕΥΝΗΤΙΚΗ ΚΟΙΝΟΠΡΑΞΙΑ C-MOR

### Παρακολούθηση Θνησιμότητας και Νοσηρότητας από COVID-19

Μία από τις σημαντικές προκλήσεις με την εμφάνιση του SARS-CoV-2 ήταν η κατανόηση του αντίκτυπου της πανδημίας στα ποσοστά της θνησιμότητας. Η Ιατρική Σχολή του Πανεπιστημίου, καθώς και συνεργάτες ερευνητές, εντόπισαν αυτό το διεθνές πρόβλημα και πραγμάτωσαν καινοτόμα έρευνα παγκόσμιας κλίμακας, ώστε να δοθούν απαντήσεις στο ερώτημα, δημιουργώντας την ερευνητική κοινοπραξία COVID-19 Mortality (C-MOR), που περιλαμβάνει 58 ιδρύματα που εδρεύουν σε 52 χώρες σε 6 ηπείρους.

Ως πλατφόρμα για την κατανόηση του αντίκτυπου της πανδημίας στα ποσοστά της άμεσης και έμμεσης θνησιμότητας λόγω του COVID-19, η μελέτη έχει ως στόχο τον συνεχή εμπλουτισμό εξειδικευμένης βάσης δεδομένων, για καθοδήγηση των αποφάσεων των υπεύθυνων χάραξης πολιτικής και των επαγγελματιών υγείας.

Τα σημαντικότερα αποτελέσματα, που αναδεικνύουν την αυξημένη θνησιμότητα στην πανδημία σε σχέση με τα αναμενόμενα επίπεδα, έχουν δημοσιευθεί σε επιστημονικά περιοδικά διεθνούς κύρους και αντιπροσωπεύουν κάποιες από τις μεγαλύτερες και πιο

εκτεταμένες μελέτες του είδους, αξιοποιώντας κυρίως εθνικές και πρωτογενείς πηγές.

Αυτή την περίοδο, η κοινοπραξία εστιάζει στη διερεύνηση των καθοριστικών παραγόντων της αυξημένης θνησιμότητας, προσφέροντας γνώση που μπορεί να χρησιμοποιηθεί για την αντιμετώπιση μελλοντικών απειλών για τη Δημόσια Υγεία.

Δημοσιεύσεις:

- Premature Mortality Attributable to COVID-19: Potential Years of Life Lost in 17 Countries Around the World, January-August 2020. Ugarte MP, et al. BMC Public Health. 2022 Jan 9;22(1):54. doi: 10.1186/s12889-02112377;
- Excess All-cause Mortality and COVID-19-related Mortality: A Temporal Analysis in 22 Countries, From January until August 2020. Achilleos S, et al. Int J Epidemiol. 2022 Feb 18;51(1):35-53. doi: 10.1093/ije/dyab123;
- Impact of the COVID-19 Pandemic on Total, Sex- and agespecific All-cause Mortality in 20 Countries Worldwide During 2020: Results from the C-MOR Project. Demetriou CA, et al. Int J Epidemiol. 2022 Aug 27;dyac170. doi: 10.1093/ije/dyac170.

## ΔΙΕΠΙΣΤΗΜΟΝΙΚΗ ΕΡΕΥΝΑ ΓΙΑ ΤΗΝ ΠΡΟΩΘΗΣΗ ΤΗΣ ΕΝΙΑΙΑΣ ΥΓΕΙΑΣ

### Οι αναδυόμενες ζωνόσοι και ο αντίκτυπος της περιβαλλοντικής ρύπανσης και της κλιματικής αλλαγής στην ασφάλεια της υγείας και των τροφίμων

Το Πανεπιστήμιο Λευκωσίας υποστηρίζει τη διεπιστημονική ερευνητική προσέγγιση της Ενιαίας Υγείας, που αναγνωρίζει τη διασύνδεση της υγείας του ανθρώπου, των ζώων, και του περιβάλλοντος, και αντιμετωπίζει ζητήματα όπως τις αναδυόμενες ζωνόσους και τον αντίκτυπο της περιβαλλοντικής ρύπανσης και της κλιματικής αλλαγής στην υγεία και την ασφάλεια των ζωικών τροφίμων.

Η νέα διεπιστημονική μελέτη των Σχολών Ιατρικής και Κτηνιατρικής του Πανεπιστημίου, στοχεύει στη διερεύνηση της πολυπλοκότητας του μικροβιώματος του κατώτερου εντέρου των βοοειδών γαλακτοπαραγωγής από κυπριακές φάρμες, στη σύνδεσή του με τις παρασιτικές λοιμώξεις, και τον καθορισμό του τρόπου με τον οποίο η ατμοσφαιρική ρύπανση μπορεί να επηρεάσει το μικροβίωμα του εντέρου των βοοειδών και την ποιότητα και την ασφάλεια του αγελαδινού γάλακτος.

Επί του παρόντος είναι υπό διερεύνηση παράσιτα του είδους *Cryptosporidium*, αλλά στο μέλλον θα συμπεριληφθούν και άλλα παράσιτα που έχουν σημασία για τη δημόσια υγεία. Επιπλέον, θα μελετηθεί η συσχέτιση του μικροβιώματος των ζώων με τη χρήση αντιβιοτικών, την ατμοσφαιρική ρύπανση και τα βαρέα μέταλλα, τις γεωργικές πρακτικές, και την παραγωγή γάλακτος στα γαλακτοπαραγωγά βοοειδή.

Η έρευνα στοχεύει στον εντοπισμό βιώσιμων και φιλικών προς το περιβάλλον κτηνοτροφικών πρακτικών για τη μεγιστοποίηση της αποδοτικότητας της ζωικής παραγωγής, τη μείωση της χρήσης αντιβιοτικών και τη βελτίωση της ευημερίας των ζώων και των ανθρώπων.

## ΕΝΔΕΙΚΤΙΚΟΙ ΕΤΑΙΡΟΙ



Karolinska  
Institutet



Universidad de Oviedo  
Universidá d'Uviéu  
University of Oviedo



58

ΙΔΡΥΜΑΤΑ-ΕΤΑΙΡΟΙ  
ΣΕ 6 ΗΠΕΙΡΟΥΣ

Imperial College  
London



# ΕΡΕΥΝΗΤΙΚΕΣ ΠΡΟΤΕΡΑΙΟΤΗΤΕΣ: ΑΝΑΤΡΕΠΤΙΚΕΣ ΤΕΧΝΟΛΟΓΙΕΣ

## ΜΕΘΟΔΟΙ ΠΡΟΒΛΕΨΗΣ ΜΕΣΩ ΤΗΣ ΣΤΑΤΙΣΤΙΚΗΣ ΚΑΙ ΤΗΣ ΝΟΗΜΟΣΥΝΗΣ ΤΩΝ ΜΗΧΑΝΩΝ

### Ρεκόρ αναγνωσιμότητας της Δημοσίευσης στο Περιοδικό PLOS One

Μεγάλο ενδιαφέρον σημειώνει στην επιστημονική κοινότητα το άρθρο στο περιοδικό PLOS ONE με τίτλο “Statistical and Machine Learning Forecasting Methods: Concerns and Ways Forward”, του Καθηγητή Σπύρου Μακρινδάκη (Ιδρυτή και Διευθυντή του Makridakis Open Forecasting Center του Πανεπιστημίου Λευκωσίας), του Δρος. Ευάγγελου Σπηλιώτη και του Καθηγητή Βασιλείου Ασημακόπουλου. Δημοσιεύτηκε τον Μάρτιο του 2018 και έκτοτε έχει περισσότερες από 238,000 αναγνώσεις/λήψεις, καθιστώντας το ένα από τα πιο δημοφιλή άρθρα στην ιστορία του περιοδικού.

Τα ερευνητικά ευρήματα που παρουσιάζονται μέσα από τη δημοσίευση αλλάζουν τα μέχρι τώρα δεδομένα στον τομέα της Πρόβλεψης (Forecasting), ανατρέποντας τις μεγάλες προσδοκίες για την επάρκεια των Προβλέψεων που βασίζονται στη Νοημοσύνη των Μηχανών (NM) έναντι των στατιστικών μεθόδων για απλά μοντέλα.

Οι μέθοδοι NM έχουν παρουσιαστεί στην ακαδημαϊκή βιβλιογραφία ως εναλλακτικές των στατιστικών για την πρόβλεψη χρονοσειρών (time series). Ωστόσο, τα στοιχεία

είναι ανεπαρκή αναφορικά με τη σχετική απόδοσή τους από πλευράς ακρίβειας και υπολογιστικών απαιτήσεων. Σκοπός του άρθρου ήταν να αξιολογήσει αυτή την απόδοση σε πολλαπλούς ορίζοντες πρόβλεψης, διαπιστώνοντας τελικά ότι οι δημοφιλείς μέθοδοι NM έσφαλλαν στις μετρήσεις ακρίβειας που χρησιμοποιήθηκαν και για όλους τους ορίζοντες πρόβλεψης που εξετάστηκαν. Επιπλέον, παρατηρήθηκε ότι οι υπολογιστικές απαιτήσεις τους είναι σημαντικά μεγαλύτερες από εκείνες των παραδοσιακών στατιστικών μεθόδων.

Η δημοσίευση συζητά τα αποτελέσματα της έρευνας, εξηγεί γιατί η ακρίβεια των μοντέλων NM είναι χαμηλότερη από αυτή των στατιστικών και προτείνει ορισμένα πιθανά επόμενα βήματα, όπως οικουμενικά μοντέλα. Τα εμπειρικά ευρήματα της έρευνας υπογραμμίζουν την ανάγκη αντικειμενικών και αμερόληπτων τρόπων δοκιμής της απόδοσης των μεθόδων πρόβλεψης, που μπορούν να επιτευχθούν μέσω μεγάλων και ανοιχτών διαγωνισμών, ώστε να επιτρέπουν ουσιαστικές συγκρίσεις και σαφή συμπεράσματα.

## Η ΜΕΤΑΔΟΣΗ ΤΩΝ ΑΕΡΟΜΕΤΑΦΕΡΟΜΕΝΩΝ ΙΩΝ

### Σειρά σημαντικών μελετών σχετικά με τον COVID-19 δημοσιευμένες από το Αμερικανικό Ινστιτούτο Φυσικής

Μέλη της ακαδημαϊκής κοινότητας του Πανεπιστημίου βρίσκονται στην πρώτη γραμμή για την καταπολέμηση της πανδημίας μέσω των δημόσιων παρεμβάσεων τους αλλά και μέσω της ερευνητικής τους δραστηριότητας.

Οι δημοσιεύσεις των Δρ. Talib Dbouk και Καθηγητή Δημήτρη Δρικήκη του Πανεπιστημίου Λευκωσίας, στο Physics of Fluids του American Institute of Physics Publishing, σχετικά με το βήχα και την αερομεταφορά σταγονιδίων στους ανθρώπους, τα αναπνευστικά σταγονίδια και τη χρήση μάσκας, την μεταφορά του ιού στον αέρα σε ανεγκυστήρες και περιορισμένους χώρους, καθώς επίσης σχετικά με την εποχικότητα και τη δυναμική μετάδοσης του COVID-19, δέχτηκαν συνολικά περίπου 290 χιλιάδες λήψεις και έχουν λάβει προβολή από περισσότερα από 400 μέσα ενημέρωσης παγκοσμίως.

Μελέτες της ομάδας κατέδειξαν, ανάμεσα σε άλλα, τα ακόλουθα:

- Η σίελος δύναται να ταξιδέψει περισσότερα από δύο μέτρα όταν ένα άτομο βήξει χωρίς να φοράει μάσκα.
- Η θερμοκρασία, η υγρασία και ο άνεμος επηρεάζουν σημαντικά τη μετάδοση των αερομεταφερόμενων ιών και θα πρέπει να λαμβάνονται υπόψη κατά τον σχεδιασμό μακροπρόθεσμων κατευθυντήριων γραμμών για τη δημόσια υγεία και ασφάλεια.
- Ο επαναλαμβανόμενος βήχας μειώνει την αποτελεσματικότητα της μάσκας.
- Τα συστήματα καθαρισμού αέρα δύναται να αυξήσουν την εξάπλωση των αερομεταφερόμενων ιών αν δεν τοποθετηθούν σωστά.

Τα αποτελέσματα της σειράς μελετών των Dbouk και Δρικήκη, έχουν ευρεία σημασία για τους υπεύθυνους χάραξης πολιτικής, και για τους πολίτες, καθώς προάγουν την κατανόηση της εξάπλωσης και της μετάδοσης των αερομεταφερόμενων ασθενειών και βοηθούν στη διαμόρφωση προληπτικών μέτρων βάσει επιστημονικών αποτελεσμάτων.

**most viewed**  
ARTICLE IN  
PLOS ONE  
HISTORY

STATISTICAL AND  
MACHINE LEARNING  
FORECASTING METHODS

## ΑΝΤΙΠΡΟΣΩΠΕΥΤΙΚΗ ΔΗΜΟΣΙΟΤΗΤΑ

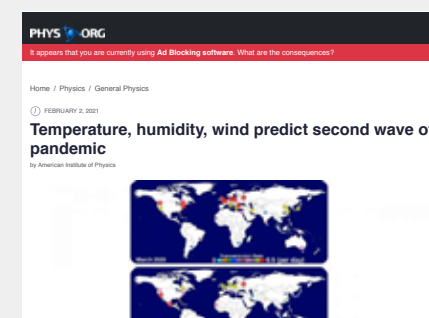

Le Monde

Newsweek

The Telegraph

CNN

Forbes

Mirror

MailOnline

SCIENMAG  
Science Magazine



**400+**

ΔΗΜΟΣΙΕΥΣΕΙΣ ΣΕ  
ΟΛΟ ΤΟΝ ΚΟΣΜΟ

# ΕΡΕΥΝΗΤΙΚΕΣ ΠΡΟΤΕΡΑΙΟΤΗΤΕΣ: ΑΝΑΤΡΕΠΤΙΚΕΣ ΤΕΧΝΟΛΟΓΙΕΣ

## INFINITECH

### Ένα πρωτοποριακό έργο για την Ψηφιακή Έρευνα στην Ευρώπη

Το Institute For the Future (IFF) του Πανεπιστημίου Λευκωσίας συμμετέχει στο κορυφαίο ευρωπαϊκό έργο, INFINITECH, μαζί με μερικές από τις μεγαλύτερες εταιρείες και οργανισμούς στους τομείς των τραπεζών, ασφαλιστικών, εκπαίδευσης και τεχνολογίας.

Το έργο INFINITECH αποτελείται από κοινοπραξία 42 εταιρών από 16 χώρες, με μέλη από όλες τις χώρες της Ευρωπαϊκής Ένωσης (ΕΕ) καθώς και από το Ηνωμένο Βασίλειο (ΗΒ). Σκοπός του έργου είναι να υποστηρίξει τους χρηματοπιστωτικούς και ασφαλιστικούς τομείς, με τη χρήση τεχνολογιών όπως τα Big Data, η Τεχνητή Νοημοσύνη (AI) και το Internet of Things (IoT). Το INFINITECH έλαβε χρηματοδότηση 16 εκατομμυρίων ευρώ από την ΕΕ και συντονίζεται από την GFT Italy, θυγατρική της GFT Technologies SE. Το έργο εντάσσεται στα πλαίσια του μεγαλύτερου ευρωπαϊκού προγράμματος Έρευνας και Καινοτομίας, Horizon 2020, και τα αποτελέσματά του καλύπτουν όλους τους τομείς των επιχειρηματικών

δραστηριοτήτων, συμπεριλαμβανομένων του Know Your Customer (KYC), της εξατομικευμένης διαχείρισης χαρτοφυλακίου, της αξιολόγησης κινδύνου πιστοποίησης, της προληπτικής ανάλυσης χρηματοπιστωτικών εγκλημάτων, της πρόβλεψης απάτης, της ασφάλειας βάσει χρήσης, της αγρο-ασφάλειας και άλλων.

Το Πανεπιστήμιο Λευκωσίας, ως ένας από τους ακαδημαϊκούς εταίρους του έργου, συμμετείχε με δύο κεφάλαια στο Βιβλίο Ανοικτής Πρόσβασης (Open Book) INFINITECH, το οποίο έχει φτάσει τις 100,000 ηλεκτρονικές λήψεις σε 10 μήνες.



## RIPPLE'S UNIVERSITY BLOCKCHAIN RESEARCH INITIATIVE (UBRI)

### Το Πανεπιστημιακό Πρόγραμμα Έρευνας της Ripple (UBRI), περιλαμβάνει κορυφαία πανεπιστήμια όπως το MIT, το Stanford, το Princeton, το Wharton και το UCL

Η Ripple έχει συνάψει πολυετή συμφωνία με το Πανεπιστήμιο Λευκωσίας για να υποστηρίξει πρωτοβουλίες στους τομείς της τεχνολογίας του blockchain και των κρυπτονομισμάτων, μέσω της υποστήριξης ακαδημαϊκής έρευνας, τεχνικής ανάπτυξης και μέσω υποτροφιών για φοιτητές. Αυτή η συμφωνία αποτελεί μέρος του μεγάλου και πολυετούς Πανεπιστημιακού Προγράμματος Έρευνας για το Blockchain, μέσω του οποίου η Ripple χρηματοδοτεί εφαρμοσμένη έρευνα σε ορισμένα από τα κορυφαία πανεπιστήμια στον τομέα της τεχνολογίας του blockchain και των κρυπτονομισμάτων, συμπεριλαμβανομένων του Πανεπιστημίου Λευκωσίας, του MIT, του Stanford, του Princeton, του Wharton, και του UCL. Μέσα σε αυτό το πλαίσιο, η Ripple υποστηρίζει τις ακόλουθες πρωτοβουλίες στο Πανεπιστήμιο Λευκωσίας:

- Συμμετοχή ως ιδρυτικό εταιρικό μέλος του Institute For the Future (IFF) του Πανεπιστημίου Λευκωσίας, για να υποστηρίξει το καινοτόμο έργο του στις τεχνολογίες του blockchain και των κρυπτονομισμάτων.

- Χρηματοδότηση του προγράμματος Ripple Graduate Fellowship στο Πανεπιστήμιο Λευκωσίας, το οποίο έχει χρηματοδοτήσει με επιτυχία θέσεις μεταπτυχιακού, έρευνας και μεταδιδακτορικών στο IFF.
- Χρηματοδότηση πρωτοποριακών εφαρμοσμένων ερευνητικών έργων όπως η ανάπτυξη του Blockchain Benchmarking Framework (BBF). Το BBF είναι ένα πλαίσιο ανοικτού κώδικα που επιτρέπει στους προγραμματιστές να δημιουργήσουν διάφορες τοπολογίες του δικτύου της Ripple, να εισάγουν συνθετικά Byzantine faults και να παρακολουθούν τη συμπεριφορά του δικτύου. Μέσω αυτού του έργου, το Πανεπιστήμιο Λευκωσίας στοχεύει να συνεισφέρει στην ανάπτυξη της τεχνολογίας του blockchain και να υποστηρίξει το ευρύτερο οικοσύστημα στη δημιουργία ασφαλών και ανθεκτικών δικτύων blockchain.

 | University Blockchain Research Initiative

## ΟΡΙΣΜΕΝΟΙ ΕΤΑΙΡΟΙ ΤΟΥ ΕΡΓΟΥ



# ΕΡΕΥΝΗΤΙΚΕΣ ΔΡΑΣΤΗΡΙΟΤΗΤΕΣ

## Η ΚΥΠΡΙΑΚΗ ΕΠΙΔΗΜΙΟΛΟΓΙΚΗ ΜΕΛΕΤΗ ΑΘΗΡΟΣΚΛΗΡΩΤΙΚΗΣ ΚΑΡΔΙΑΓΓΕΙΑΚΗΣ ΝΟΣΟΥ (CESA)

### Μια κυπριακή προοπτική μελέτη 19 ετών

Η πρώτη του είδους στην Κύπρο, που αξιολογεί την Αθηροσκληρωτική καρδιαγγειακή νόσο (ΑΚΑΝ). Ιδρύθηκε το 2004 από τον καθηγητή Α. Νικολαΐδη και την ομάδα του. Υποστηρίχθηκε από το Υπουργείο Υγείας και στη συνέχεια από τοπικές και διεθνείς χρηματοδοτήσεις.

Οι ερευνητές συνέλεξαν πληροφορίες σχετικά με τους συμβατικούς παράγοντες καρδιαγγειακού κινδύνου και τις παραμέτρους των αρτηριακών αθηρωματικών πλακών σε μεγάλες αρτηρίες (καρωτίδων και μηριαίων), όπως μετρήθηκαν με υπερήχους σε 985 συμμετέχοντες χωρίς ΑΚΑΝ κατά την έναρξη. Οι συμμετέχοντες για τις δύο τελευταίες δεκαετίες αξιολογούνταν ετησίως για τη συχνότητα εμφάνισης ΑΚΑΝ συμπεριλαμβανομένου του εμφράγματος του μυοκαρδίου, του εγκεφαλικού επεισοδίου και άλλων καρδιαγγειακών νοσημάτων και θνησιμότητας από αυτά. Επιπλέον, η μελέτη συνέλεξε δείγματα αίματος και ούρων για γενετικές και βιοχημικές αναλύσεις.

Τα μέχρι σήμερα σημαντικά ευρήματα παρείχαν στοιχεία σχετικά με τον ρόλο της προκλινικής αθηρωμάτωσης και τη σημασία του υπερηχογραφικού ελέγχου τόσο στις μηριαίες όσο και στην καρωτιδικές αρτηρίες για την ΑΚΑΝ. Η μελέτη CESA

κατέστησε δυνατή την επικύρωση της χρήσης των προτεινόμενων κατευθυντήριων αλγορίθμων (π.χ. SCORE2) για την πρόβλεψη του 10ετούς κινδύνου για ΑΚΑΝ, και τον εντοπισμό γενετικών και άλλων παραγόντων κινδύνου για ΑΚΑΝ, ειδικά για τους Κύπριους.

Η Ιατρική Σχολή του Πανεπιστημίου θα συνεργαστεί για τη συνέχεια της έρευνας, στο πλαίσιο της οποίας η CESA θα είναι η πλατφόρμα όπου οι ερευνητές θα διερευνήσουν μια ποικιλία αναδυόμενων καθοριστικών παραγόντων κινδύνου της ΑΚΑΝ, συμπεριλαμβανομένων, ενδεικτικά, του ρόλου των: ηλεκτροκαρδιογραφικών ευρημάτων, κλινικο-βιοχημικού και φαρμακευτικού προφίλ του ασθενή, της ατμοσφαιρικής ρύπανσης και της κλιματικής αλλαγής, χημικών παραγόντων και των αλληλεπιδράσεων μεταξύ γονιδιώματος και ατμοσφαιρικών ρύπων, στον σχηματισμό, τη σταθερότητα και την εξέλιξη των αθηρωματικών πλακών.

Τελευταία δημοσίευση:

- Arterial Ultrasound Testing to Predict Atherosclerotic Cardiovascular Events. Nicolaides AN, Panayiotou AG, Griffin M, et al. J Am Coll Cardiol. 2022 May 24;79(20):1969-1982. doi: 10.1016/j.jacc.2022.03.352.

## ΖΕΒΡΑΦΙΣΗ ΕΡΕΥΝΗΤΙΚΗ ΚΑΙ ΕΚΠΑΙΔΕΥΤΙΚΗ ΔΟΜΗ

### Πρωώθηση της Βιοϊατρικής Έρευνας και Εκπαίδευσης στο UNIC Health

Η νέα ερευνητική και εκπαιδευτική δομή Zebrafish στο UNIC Health πρόκειται να ενισχύσει σημαντικά τις ερευνητικές δυνατότητες και τις εκπαιδευτικές ευκαιρίες του Πανεπιστημίου.

Με επικεφαλής τον Αναπληρωτή Καθηγητή Κωνσταντίνο Βοσκαρίδη και την Επίκουρη Καθηγήτρια Αννίτα Αχιλλέως, επιστήμονες με μεγάλη εμπειρία στην έρευνα ψαριών Zebrafish και τις διάφορες εφαρμογές της, η πρωτοβουλία αναμένεται ότι θα ενισχύσει τη θέση του UNIC Health στη βιοϊατρική έρευνα και εκπαίδευση.

Η επιλογή του ψαριού zebra ως ερευνητικού μοντέλου προήλθε από την αξιοσημείωτη χρησιμότητα του σε ποικίλα ερευνητικά πεδία. Το γονιδίωμα του έχει σημαντικές ομοιότητες με το ανθρώπινο γονιδίωμα, επιτρέποντας στους ερευνητές σημαντικές γνώσεις για την ανθρώπινη βιολογία και τις ασθένειες. Αυτή η καταλληλότητα επεκτείνεται σε ένα ευρύ φάσμα τομέων, συμπεριλαμβανομένων, ενδεικτικά, της αναπτυξιακής νευροβιολογίας, της αναγέννησης, της έρευνας για τον καρκίνο, της γενετικής και της φαρμακολογίας. Η διαθεσιμότητα εκατοντάδων μεταλλαγμένων στελεχών

Zebrafish ενισχύει σημαντικά τις δυνατότητες αυτού του ζωικού μοντέλου για την κατανόηση διάφορων ανθρώπινων ασθενειών. Παράλληλα, τα διαφανή έμβρυα των ψαριών αυτών αναπτύσσονται γρήγορα και μιμούνται την πρώιμη ανθρώπινη ανάπτυξη, καθιστώντας το Zebrafish ένα ανεκτίμητο εκπαιδευτικό εργαλείο στις ιατρικές, κτηνιατρικές και βιοϊατρικές επιστήμες.

Η ίδρυση της δομής σηματοδοτεί ένα σημαντικό ορόσημο για το UNIC Health, αντικατοπτρίζοντας τη δέσμευσή του για προώθηση της αριστείας στη βιοϊατρική έρευνα και εκπαίδευση. Η δομή θα εξυπηρετεί και της 3 Σχολές - την Ιατρική Σχολή, την Κτηνιατρική Σχολή και τη Σχολή Επιστημών Ζωής και Υγείας, ενθαρρύνοντας τη διεπιστημονική προσέγγιση και ενισχύοντας την ενιαία προσέγγιση για την υγεία του ανθρώπου, των ζώων, και του περιβάλλοντος (One Health).

Τα οφέλη της πρωτοβουλίας, συμπεριλαμβανομένης της βελτιωμένης έρευνας και του εμπλουτισμού της εμπειρίας των φοιτητών, καθιστούν τη δομή Zebrafish ένα σημαντικό έργο του Πανεπιστημίου σε σχέση με την υγεία, και μια πολύτιμη συνεισφορά στην επιστημονική κοινότητα.

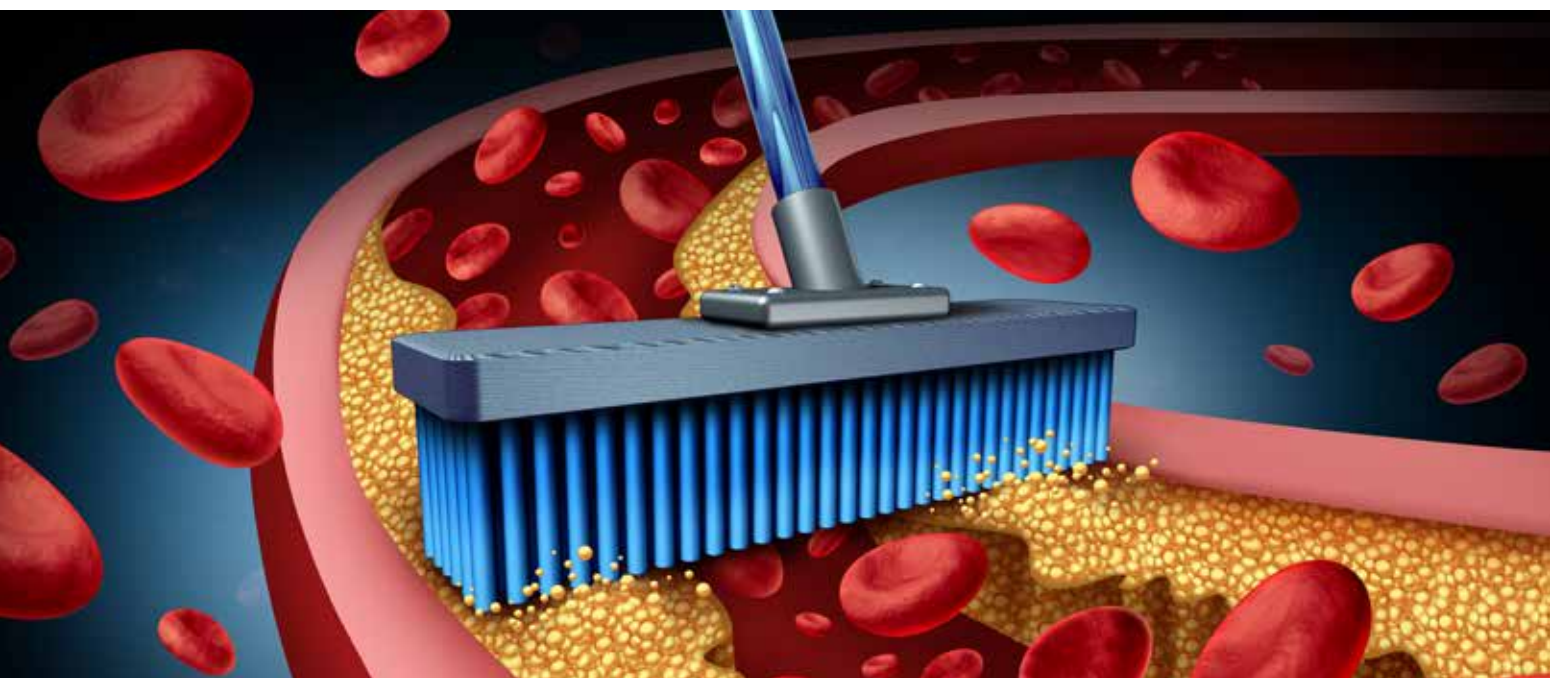

# ΕΡΕΥΝΗΤΙΚΕΣ ΔΡΑΣΤΗΡΙΟΤΗΤΕΣ

## ΤΟ ΕΡΕΥΝΗΤΙΚΟ ΕΡΓΟ ALAMEDA

### Καταπολεμώντας τις Εγκεφαλικές Παθήσεις

Η εφαρμογή ψηφιακών τεχνολογιών στην υγειονομική περίθαλψη χρόνιων παθήσεων δημιουργεί πλούσιες σε πληροφορία ροές ιατρικών δεδομένων. Αυτές οι ροές μπορούν να αξιοποιηθούν για την παροχή ευφυούς και εξατομικευμένης περίθαλψης, υποστηρίζοντας υπάρχουσες πρακτικές και ιατρικά πρωτόκολλα. Η χρήση Τεχνητής Νοημοσύνης ως εργαλείου πρόβλεψης είναι ιδιαίτερα σημαντική για τις εγκεφαλικές παθήσεις, επιτρέποντας στους ειδικούς να διαγνώσουν το πρόβλημα προτού να εκδηλωθούν όλα τα κλινικά συμπτώματα.

Είναι ιδιαίτερα σημαντικό να αναπτυχθούν αποτελεσματικότερα εργαλεία για την ανίχνευση πρώιμων ενδείξεων εγκεφαλικών νόσων. Το έργο ALAMEDA αναγνωρίζει την πολυπλοκότητα που συνεπάγεται η φροντίδα ασθενών με εγκεφαλικές διαταραχές και την ανάγκη τακτικών αξιολογήσεων της θεραπείας τους.

Στόχος του έργου είναι η συμβολή (α) στην αποτελεσματικότητα των ιατρικών παρεμβάσεων και (β) στην πρόβλεψη περιστατικών υποτροπής. Το έργο στοχεύει να γεφυρώσει το χάσμα έγκαιρης διάγνωσης υποτροπών και θεραπείας των παθήσεων του εγκεφάλου

μέσω τεχνολογικών παρεμβάσεων που βασίζονται στην Τεχνητή Νοημοσύνη.

Για τις ανάγκες του έργου αναπτύσσονται νέα μοντέλα μηχανικής μάθησης τα οποία χρησιμοποιούν χρονικά δεδομένα που προέρχονται από την παρατήρηση καθημερινών δραστηριοτήτων των ασθενών. Μέσω της ανάλυσης αυτής, το ALAMEDA έχει τη δυνατότητα να παρέχει στους γιατρούς εξατομικευμένες πληροφορίες για τον κάθε ασθενή, οι οποίες δύνανται να συντελέσουν στην βελτιστοποίηση τόσο των φαρμακευτικών όσο και των μη φαρμακευτικών αγωγών.

Το ευρωπαϊκό έργο ALAMEDA ξεκίνησε τον Ιανουάριο του 2021 και θα διαρκέσει 36 μήνες. Λαμβάνει χρηματοδότηση 6 εκατομμυρίων ευρώ από το πρόγραμμα Έρευνας και Καινοτομίας Horizon 2020 της Ευρωπαϊκής Επιτροπής.

Από το Πανεπιστήμιο Λευκωσίας στο έργο συμμετέχει το Εργαστήριο Τεχνητής Νοημοσύνης (<http://ailab.unic.ac.cy>).

Περισσότερες πληροφορίες μπορείτε να βρείτε στη διεύθυνση: [www.alamedaproject.eu](http://www.alamedaproject.eu).

## ΠΡΟΓΡΑΜΜΑ OACTIVE

### Υπολογιστικά μοντέλα εξατομικευμένης θεραπείας της οστεοαρθρίτιδας

Το Πανεπιστήμιο Λευκωσίας είναι ο συντονιστής του ερευνητικού προγράμματος OACTIVE, το οποίο χρηματοδοτήθηκε στα πλαίσια του προγράμματος της Ευρωπαϊκής Ένωσης για την Έρευνα και την Καινοτομία, HORIZON 2020, με χρηματοδότηση που ανέρχεται στα 5 εκατομμύρια ευρώ.

Στο ερευνητικό έργο συμμετέχουν 13 φορείς από εννέα διαφορετικές χώρες και περιλαμβάνουν ακαδημαϊκά ιδρύματα όπως το KU Leuven, το Πανεπιστήμιο Πατρών, το Liverpool John Moores University, ερευνητικά κέντρα όπως το LEiTAT και το Ri.MED, καθώς και μικρομεσαίες επιχειρήσεις.

Το έργο χρησιμοποίησε ένα συνδυασμό προηγμένων μηχανιστικών υπολογιστικών μοντέλων, προσομοιώσεων και αναλύσεων μεγάλων δεδομένων για την προσομοίωση και την πρόβλεψη βελτιστοποιημένων εξατομικευμένων θεραπειών σε ασθενείς με οστεοαρθρίτιδα.

Το πρόγραμμα υιοθέτησε μία ολιστική προσέγγιση, κατά την οποία τα ατομικά δεδομένα των ασθενών συσχετίζονται με περιβαλλοντολογικά και κοινωνιολογικά στοιχεία, με σκοπό

την κατασκευή αποτελεσματικών εργαλείων πρόβλεψης για εξατομικευμένη θεραπεία.

Το OACTIVE στοχεύει στη δημιουργία υπολογιστικών μοντέλων με τη δυνατότητα να προβλέψουν την εξέλιξη της ασθένειας και να προσφέρουν έτσι την καλύτερη διάγνωσή της. Με τη χρήση παρεμβάσεων Επαυξημένης Πραγματικότητας (Augmented Reality) παρέχεται εξατομικευμένη θεραπεία με ευχάριστο τρόπο ώστε να ενισχύεται το κίνητρο και η συμμετοχή του ασθενούς στη θεραπεία.

Κατά τη διάρκεια του έργου, το δίκτυο παρήγαγε περισσότερες από 12 δημοσιεύσεις, διοργάνωσε δύο εκπαιδευτικά εργαστήρια, ένα επιστημονικό συνέδριο και ήταν φιναλίστ στην κατηγορία "TECH OF SOCIETY" για το βραβείο της EE Innovation Radar Prize.



## ΕΝΔΕΙΚΤΙΚΟΙ ΣΥΝΕΡΓΑΤΕΣ



## ΕΝΔΕΙΚΤΙΚΟΙ ΣΥΝΕΡΓΑΤΕΣ



## ΕΡΓΟ DEVOPS

### Δεξιότητες DevOps για Έξυπνες Πόλεις

Το Έργο DEVOPS αντιμετώπισε την ασυμφωνία μεταξύ των σημερινών και μελλοντικών απαιτήσεων δεξιοτήτων του εργατικού δυναμικού Δήμων και Κοινοτήτων, επισημαίνοντας τις δυνατότητες των καινοφαινών παραδειγμάτων απασχόλησης, εστιάζοντας στη μεθοδολογία DevOps, και ολοκληρώνοντας με επιτυχία τους ακόλουθους στόχους:

- Προσδιόρισε τις απαραίτητες ικανότητες και διαμόρφωσε τα εργασιακά προφίλ των επαγγελματιών που εμπλέκονται στη διαδικασία ανάπτυξης λογισμικού DevOps στο πλαίσιο των έξυπνων πόλεων.
- Σχεδίασε και παρέδωσε πρόγραμμα σπουδών που συνδυάζει ψηφιακές και μεταβιβάσιμες δεξιότητες, χρησιμοποιώντας προσφορά μαθημάτων MOOC, ανοιχτούς εκπαιδευτικούς πόρους (OERs), ηλεκτρονική μάθηση, δια ζώσης εκπαίδευση, πρακτική άσκηση.
- Ολοκλήρωσε πιλοτικά σεμινάρια σε χώρες όπως Κύπρος, Γερμανία, Ελλάδα, Ιταλία.
- Προσφέρθηκε MOOC σε 900+ επαγγελματίες έξυπνων πόλεων και άλλα ενδιαφερόμενα μέρη από 86 χώρες, ενώ οι πιστοποιήσεις παρακολούθησης εκδόθηκαν στο Blockchain.

- Καθιερώθηκαν κοινότητες πρακτικής που επιτρέπουν σε επαγγελματίες, εκπαιδευτές και εργοδότες να εργαστούν συλλογικά για να ενισχύσουν τον τομέα των έξυπνων πόλεων.
- Εναρμονίζεται με τα ευρωπαϊκά και εθνικά πλαίσια προσόντων, και με το ευρωπαϊκό σύστημα πίστωσης για την επαγγελματική εκπαίδευση και κατάρτιση, για διευκόλυνση της κινητικότητας και αναγνώρισης.
- Χρήση αναγνωρισμένων πλαισίων (EQAVET και e-CF) για διασφάλιση ποιότητας και δυνατότητας μεταφοράς των δεξιοτήτων που αποκτήθηκαν μέσω του προγράμματος.

Μέσω του έργου SMART-DevOps, αναμένουμε ότι θα βελτιωθεί η ποιότητα και η σύνθεση των ικανοτήτων που διαθέτουν οι εξειδικευμένοι επαγγελματίες έξυπνων πόλεων. Αυτό θα έχει σημαντικό αντίκτυπο στα χαρακτηριστικά απασχολησιμότητας του τομέα των έξυπνων πόλεων, οδηγώντας σε μια βελτιωμένη συνολική εμπειρία για τους πολίτες. Επιπλέον, το έργο προβάλλει τις αναδυόμενες θέσεις εργασίας στον τομέα και καταδεικνύει την αποτελεσματικότητα των περιεκτικών και ευέλικτων καινοτόμων μεθοδολογιών και εργαλείων.

## ΠΡΟΓΡΑΜΜΑ DIALLS

### Καλλιέργεια Πολιτισμικού Γραμματισμού Μέσα από τον Διάλογο και την Επιχειρηματολογία

Το Πανεπιστήμιο Λευκωσίας συμμετείχε ως εταίρος στο πρόγραμμα DIALLS (Dialogue and Argumentation for Cultural Literacy Learning at Schools), διαχειριζόμενο ένα από τα σημαντικά πακέτα εργασίας του προγράμματος. Μέλη του διδακτικού προσωπικού του Πανεπιστημίου συνεργάστηκαν με διεθνή ομάδα ειδικών στο διάλογο, την επιχειρηματολογία, την παιδική λογοτεχνία και με ειδικούς στον πολιτισμικό γραμματισμό, από δέκα πανεπιστήμια σε εννέα χώρες. Το πρόγραμμα, του οποίου ανέλαβε τον συντονισμό το Πανεπιστήμιο Cambridge, μεταξύ 2018-2021, χρηματοδοτήθηκε με 4.4 εκατομμύρια ευρώ, από το Horizon 2020 της Ευρωπαϊκής Επιτροπής.

Στόχος του προγράμματος ήταν η κατανόηση και ανάπτυξη του τρόπου με τον οποίον τα παιδιά και οι νέοι, ηλικίας 5-16 ετών, αντιλαμβάνονται την πολιτισμική τους ταυτότητα ως πολίτες της Ευρώπης. Οι τρεις βασικοί σκοποί του DIALLS εστίαζαν: α) στη διδασκαλία δεξιοτήτων διαλόγου και επιχειρηματολογίας πάνω σε ζητήματα πολιτισμικής ταυτότητας, β) στη συμβολή της σταδιακής κατανόησης της δικής τους πολιτισμικής ταυτότητας, γ) στην καλλιέργεια ενσυναίσθησης και προαγωγής της κατανόησης ανθρώπων

με διαφορετική ταυτότητα. Το πρόγραμμα περιλάμβανε την ανάπτυξη μεθόδων ειδικά σχεδιασμένων για τρεις διαφορετικές ηλικιακές ομάδες: μαθητές 5-6, 8-9 και 14-16 ετών. Μια ερευνητική ομάδα από το Τμήμα Παιδαγωγικών Σπουδών του Πανεπιστημίου Λευκωσίας, ηγήθηκε του σχεδιασμού των μεθόδων και του Προγράμματος Επαγγελματικής Ανάπτυξης (ΠΕΑ) για την εφαρμογή τους. Το ΠΕΑ εφαρμόστηκε σε επτά χώρες (Κύπρος, Ισπανία, Πορτογαλία, Η.Β., Γερμανία, Λιθουανία, Ισραήλ) με τη συμμετοχή περισσότερων από 180 εκπαιδευτικών και 4,500 μαθητών.

Το Τμήμα Παιδαγωγικών Σπουδών του Πανεπιστημίου συνεχίζει να προσφέρει σεμινάρια για εκμάθηση του προγράμματος DIALLS, και έχει ήδη συνεργαστεί με 60 δασκάλους σχολικής και προσχολικής ηλικίας σε όλη την Κύπρο, οι οποίοι εφάρμοσαν το πρόγραμμα στις τάξεις τους κατά την περίοδο 2021-2022. Επιπλέον, ένα βιβλίο ανοικτής πρόσβασης (Maine, & Vrikki, 2021) δημοσιεύτηκε ως μέρος του προγράμματος και παρουσιάζει τις θεωρητικές βάσεις και τα διδάγματα που αντλήθηκαν από την όλη έρευνα.

## ΠΑΝΕΠΙΣΤΗΜΙΑΚΟΙ ΕΤΑΙΡΟΙ



## ΣΥΝΕΡΓΑΤΕΣ ΤΟΥ ΠΡΟΓΡΑΜΜΑΤΟΣ



# ΕΡΕΥΝΗΤΙΚΑ ΚΕΝΤΡΑ ΚΑΙ ΣΥΜΒΕΒΛΗΜΕΝΑ ΙΔΡΥΜΑΤΑ

Μέσα από τη συμμετοχή του σε ερευνητικά έργα, άλλοτε ως εταίρος και άλλοτε ως συντονιστής, το Πανεπιστήμιο Λευκωσίας έχει αναπτύξει ευρεία βάση γνώσεων και έχει συσσωρεύσει τεχνογνωσία όσον αφορά τόσο στη διεξαγωγή έρευνας όσο και στη διαχείριση ερευνητικών έργων. Οι επιστήμονες του Πανεπιστημίου Λευκωσίας εστιάζουν στη διερεύνηση σύγχρονων ζητημάτων σ' ένα εύρος γνωστικών πεδίων όπως είναι αυτά της επιστήμης και τεχνολογίας, καθώς και των ανθρωπιστικών και κοινωνικών επιστημών.

Το διδακτικό και ερευνητικό προσωπικό του Πανεπιστημίου διαπρέπει σε πολλούς τομείς και μέλη του αναγνωρίζονται για την ευρεία συμβολή τους στη δημιουργία, εξέλιξη και μετάδοση της γνώσης και των τεχνολογικών επιτευγμάτων.

Στο πλαίσιο του οράματός του να καταστεί πρωτοπόρο ίδρυμα στην έρευνα και στην εκπαίδευση, το Πανεπιστήμιο έχει συνεισφέρει στη δημιουργία πολλών ερευνητικών κέντρων και υποστηρίζει σημαντικό αριθμό συμβεβλημένων ιδρυμάτων.

## ΕΡΕΥΝΗΤΙΚΑ ΚΕΝΤΡΑ ΚΑΙ ΔΙΚΤΥΑ

- Defence and Security Research Institute (DSRI)
- Environmental Health Research Centre
- Gnosis | Mediterranean Institute for Management Science
- Institute For the Future (IFF)
- Institute of Public, Cyber and National Security (IPCNS)
- Center for Neuroscience and Integrative Brain Research (CENIBRE)
- The Cyprus Linguistics and Humanities Research Group
- Mobile Systems Laboratory (MoSysLab)
- Informatics Security Lab
- Artificial Intelligence Lab (AILab)
- Institute of Criminal Studies and Criminology
- Procedural Law Unit
- Law and Literature Lab
- Gender and Law Research Group
- Research Centre for Exercise and Nutrition (RECEN)
- Centre of Communication Studies and Research (CCSR)
- Art and Design Research Lab
- Corporate Sustainability and Responsibility Centre
- Centre of Equality, Diversity, and Inclusion (CEDI)
- Bioactive Molecules Research Center (BioMoRec)
- Non-coding RNA Research Laboratory (ncr-RESLA)
- Innovative SST (Science, Society, Technology) Education Research Center (InSSTER)

## ΕΡΕΥΝΗΤΙΚΑ ΚΕΝΤΡΑ UNRF

- Ερευνητικό Ίδρυμα Πανεπιστημίου Λευκωσίας (UNRF)
- Centre for Economic Studies (CES)
- Cyprus Centre of Law and Justice (CCLJ)
- Knowledge Management, Innovation and Strategy Centre (KISC)
- Research Centre for Social Work and Social Policy (RCSWSP)
- Tourism & Transport Research Centre (TTRC)

## ΣΥΜΒΕΒΛΗΜΕΝΑ ΙΔΡΥΜΑΤΑ

- Κέντρο Προώθησης της Έρευνας και της Ανάπτυξης στην Εκπαιδευτική Τεχνολογία (CARDET)
- Κυπριακό Κέντρο Ευρωπαϊκών και Διεθνών Υποθέσεων (CCEIA)
- Κυπριακό Κέντρο Διαπολιτισμικών Σπουδών (CCIS)
- Ινστιτούτο Μέσων Μαζικής Επικοινωνίας (IMME)
- Royal Commonwealth Society (RCS) – Cyprus
- Διπλωματική Ακαδημία
- European Documentation Centre (EDC)
- Marine & Carbon Lab
- Cyprus Medical Research Institute





# ΒΙΩΣΙΜΟΤΗΤΑ

## ΣΤΗΝ ΠΡΑΞΗ

Γίνεται ολοένα και πιο προφανές ότι τα πανεπιστήμια έχουν να διαδραματίσουν σημαντικό ρόλο στον τομέα της βιωσιμότητας, με τη συμβολή τους στην επίτευξη των Στόχων Βιώσιμης Ανάπτυξης (ΣΒΑ/SDGs) του Οργανισμού Ηνωμένων Εθνών. Μέσω του έργου του διδακτικού προσωπικού, του διοικητικού προσωπικού, των φοιτητών, καθώς και της ευρύτερης κοινότητας μελών και αποφοίτων τους, τα πανεπιστήμια βρίσκονται σε θέση να λειτουργήσουν ως καταλύτες για κοινωνική αλλαγή.

Το Πανεπιστήμιο Λευκωσίας αναγνωρίζει τον ζωτικής σημασίας ρόλο που καλείται να διαδραματίσει για την υποστήριξη της περιβαλλοντικής, κοινωνικής και οικονομικής βιωσιμότητας. Μέσα από τη διδασκαλία, την έρευνα, τις ενέργειες για ενθάρρυνση της συμμετοχικότητας, καθώς και μέσα από τις ευρύτερες δράσεις του για πιο βιώσιμη επιχειρηματική λειτουργία, το Πανεπιστήμιο στέκει ως αρωγός στην προσπάθεια των φοιτητών, της Πολιτείας, της βιομηχανίας και της κοινωνίας για αντιμετώπιση καθενός από τους 17 ΣΒΑ και για ουσιαστική συμβολή στην επίτευξη της Ατζέντας 2030 του Οργανισμού Ηνωμένων Εθνών για τη Βιώσιμη Ανάπτυξη.

Τα παραπάνω αντικατοπτρίζονται στη συμπερίληψη του Πανεπιστημίου μεταξύ των κορυφαίων 301-400 πανεπιστημίων παγκοσμίως όσον αφορά την συνολική κοινωνική και οικονομική επίδρασή τους, σύμφωνα με την αξιολόγηση Times Higher Education (THE) Impact Rankings 2023, την πρώτη σημαντική κατάταξη για τη μέτρηση της συμβολής των πανεπιστημίων διεθνώς στην επίτευξη των 17 ΣΒΑ.

Όπως περιγράφεται στις επόμενες σελίδες, το Πανεπιστήμιο Λευκωσίας επηρεάζει θετικά τη βιωσιμότητα σε ό,τι αφορά τους βασικούς πυλώνες που συνδέονται με τους 17 ΣΒΑ, και συγκεκριμένα την Έρευνα, τις Λειτουργίες, τη Μάθηση/Διδασκαλία, και την Κοινότητα. Ολόκληρη η κοινότητα του Πανεπιστημίου Λευκωσίας συμμερίζεται τις θεσμικές αξίες και το όραμα για ένα βιώσιμο μέλλον, υποστηρίζοντας ενεργά τις σχετικές δράσεις του Πανεπιστημίου.

- 1 ΠΡΟΣΒΑΣΗ ΣΤΗΝ ΕΚΠΑΙΔΕΥΣΗ**
- 2 ΠΕΡΙΒΑΛΛΟΝΤΙΚΗ ΒΙΩΣΙΜΟΤΗΤΑ**
- 3 ΕΠΕΝΔΥΣΗ ΣΤΟΥΣ ΑΝΘΡΩΠΟΥΣ ΚΑΙ ΤΗΝ ΚΟΙΝΟΤΗΤΑ**
- 4 ΠΡΟΟΔΟΣ ΣΤΗΝ ΕΡΕΥΝΑ ΚΑΙ ΤΗΝ ΤΕΧΝΟΛΟΓΙΑ**
- 5 ΚΟΙΝΩΝΙΚΗ ΒΙΩΣΙΜΟΤΗΤΑ ΚΑΙ ΣΥΜΒΟΛΗ ΣΤΟΝ ΕΝΗΜΕΡΩΜΕΝΟ ΔΗΜΟΣΙΟ ΔΙΑΛΟΓΟ**



Times Higher Education  
**Impact Rankings**  
2023 TOP 400

ΣΤΑ ΚΟΡΥΦΑΙΑ

# 301-400

ΠΑΝΕΠΙΣΤΗΜΙΑ ΤΟΥ ΚΟΣΜΟΥ  
ΓΙΑ ΣΗΜΑΝΤΙΚΗ ΚΟΙΝΩΝΙΚΗ  
ΚΑΙ ΟΙΚΟΝΟΜΙΚΗ  
ΣΥΝΕΙΣΦΟΡΑ

TIMES HIGHER EDUCATION  
IMPACT RANKINGS 2023



# ΣΤΟΧΟΙ ΒΙΩΣΙΜΗΣ ΑΝΑΠΤΥΞΗΣ ΤΩΝ ΗΝΩΜΕΝΩΝ ΕΘΝΩΝ

Η Ατζέντα 2030 για τη Βιώσιμη Ανάπτυξη, που εγκρίθηκε από όλα τα κράτη μέλη των Ηνωμένων Εθνών το 2015, παρέχει ένα κοινό σχέδιο για την ειρήνη και την ευημερία για τους ανθρώπους και για τον πλανήτη μας, για το παρόν και για το μέλλον.

Αποτελείται από τους 17 Στόχους Βιώσιμης Ανάπτυξης (ΣΒΑ), οι οποίοι καθιστούν μια επείγουσα έκκληση για δράση από όλες τις χώρες, αναπτυγμένες και αναπτυσσόμενες, στο πλαίσιο μιας διεθνούς συνεργασίας.

Το Πανεπιστήμιο Λευκωσίας στοχεύει στη χαρτογράφηση των δραστηριοτήτων του σε ό,τι αφορά τους ΣΒΑ, στην ιεράρχηση των στόχων του, αλλά και στην ανάπτυξη σχετικής στρατηγικής για την υποστήριξη των στόχων αυτών σε μακροχρόνια βάση.



## SDG 3 ΚΑΛΗ ΥΓΕΙΑ ΚΑΙ ΕΥΗΜΕΡΙΑ



### ΔΡΑΣΕΙΣ

Το Πανεπιστήμιο Λευκωσίας κατατάχθηκε, από την κατάταξη Times Higher Education (THE) Impact Rankings 2023, ως το κορυφαίο πανεπιστήμιο σε Κύπρο και Ελλάδα και 12<sup>ο</sup> στην Ευρώπη στον τομέα «Καλή Υγεία και Ευημερία» που αποτελεί έναν εκ των Στόχων Βιώσιμης Ανάπτυξης του Οργανισμού Ηνωμένων Εθνών (SDG3).

Η συγκεκριμένη κατάταξη αξιολογεί τα πανεπιστήμια βάσει διάφορων δεικτών που σχετίζονται με το στόχο SDG3. Οι δείκτες αυτοί καλύπτουν μεταξύ άλλων ακαδημαϊκά κείμενα, δημοσιεύσεις και κλινικές αναφορές με θέμα την καλή υγεία και ευημερία, συνεργασίες με άλλους οργανισμούς, αλλά και τον αριθμό αποφοίτων των πανεπιστημίων στον τομέα της Υγείας, και την παροχή υπηρεσιών Υγείας. Το Πανεπιστήμιο Λευκωσίας ξεχώρισε σε αυτούς τους τομείς, αποσπώντας αναγνώριση για την ολιστική προσέγγισή του στην προώθηση της καλής υγείας και ευημερίας.

Η Ιατρική Σχολή του Πανεπιστημίου και η Σχολή Επιστημών Ζωής και Υγείας συνέβαλαν καθοριστικά στην πρόοδο που έχει καταγραφεί στην πορεία προς επίτευξη του SDG3, διαμορφώνοντας ενεργά το μέλλον της Υγείας και της Ευημερίας. Πρωτοβουλίες και προγράμματα των Σχολών

που συνέβαλαν στην εξαιρετη επίδοσή τους ως προς την επίτευξη του στόχου SDG3 περιλαμβάνουν:

- Το Ιατρικό Κέντρο του Πανεπιστημίου, που εξυπηρετεί τις ανάγκες πρωτοβάθμιας φροντίδας των μελών του οργανισμού και της τοπικής κοινότητας.
- Τις στρατηγικές σχέσεις και συνεργασίες με ιδρύματα του τομέα Υγείας στην Κύπρο, την υπόλοιπη Ευρώπη, τη Βόρεια Αμερική και τη Μέση Ανατολή.
- Την Κινητή Ιατρική Μονάδα, που προσφέρει δωρεάν διαγνωστικές εξετάσεις σε απομονωμένες κοινότητες και ευάλωτες ομάδες πληθυσμού.
- Τις υπηρεσίες σεξουαλικής και αναπαραγωγικής υγείας που προσφέρονται στους φοιτητές.
- Τις υπηρεσίες υποστήριξης ψυχικής υγείας, που παρέχονται από το Κέντρο Έρευνας και Συμβουλευτικών Υπηρεσιών (ΚΕΣΥ).

Αυτές οι πρωτοβουλίες και τα προγράμματα υπογραμμίζουν τη δέσμευση του Πανεπιστημίου Λευκωσίας για την προώθηση της καλής υγείας και ευημερίας, ενισχύοντας τη θέση του ως κορυφαίου ιδρύματος στην επιδίωξη των στόχων SDG3.



University of Nicosia  
RANKED = 63<sup>rd</sup>  
FOR SDG3: GOOD HEALTH AND WELL-BEING



www.thewur.com

# SDG 5

## ΙΣΟΤΗΤΑ ΤΩΝ ΦΥΛΩΝ

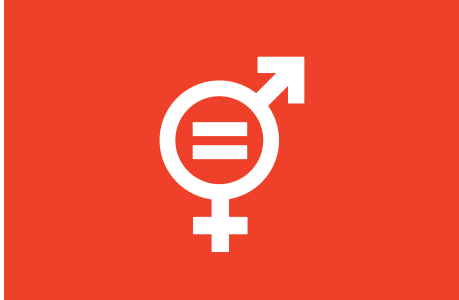

### ΕΡΕΥΝΑ

#### Μεσογειακό Ινστιτούτο Μελετών Κοινωνικού Φύλου (MIGS)

Το Μεσογειακό Ινστιτούτο Μελετών Κοινωνικού Φύλου (MIGS) είναι ένας μη κερδοσκοπικός οργανισμός, συνδεδεμένος με το Πανεπιστήμιο Λευκωσίας, που προωθεί και συμβάλλει σε προγράμματα κοινωνικού, πολιτικού και οικονομικού περιεχομένου τα οποία σχετίζονται με το θέμα του φύλου και των δικαιωμάτων των γυναικών σε εθνικό, περιφερειακό και ευρωπαϊκό επίπεδο. Το Ινστιτούτο ασχολείται με την πολυπλοκότητα των διακρίσεων κατά των γυναικών, σε μια προσπάθεια να τις εξαλείψει χρησιμοποιώντας ένα συνδυασμό έρευνας, υποστήριξης και άσκησης πίεσης, καθώς και διοργάνωσης εκπαιδευτικών προγραμμάτων, συνεδρίων και άλλων δραστηριοτήτων. Συνεργάζεται στενά με τις σχετικές επιτροπές της ΕΕ και συμμετέχει στην υλοποίηση πολλών ευρωπαϊκών προγραμμάτων σε σχέση με την ισότητα των φύλων σε όλους τους τομείς.

### ΤΟ ΠΑΝΕΠΙΣΤΗΜΙΟ

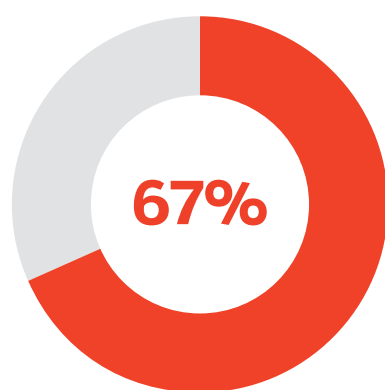

**ΤΗΣ ΦΟΙΤΗΤΙΚΗΣ  
ΜΑΣ ΚΟΙΝΟΤΗΤΑΣ  
ΕΙΝΑΙ ΓΥΝΑΙΚΕΣ**

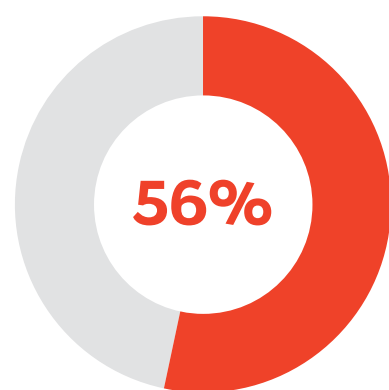

**ΤΟΥ ΠΡΟΣΩΠΙΚΟΥ  
ΜΑΣ ΕΙΝΑΙ ΓΥΝΑΙΚΕΣ**

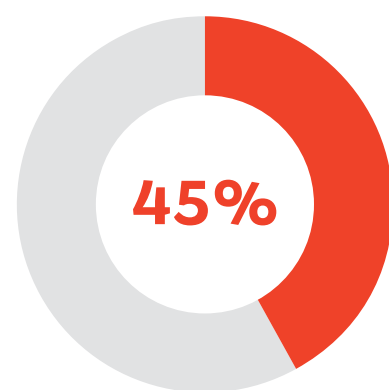

**ΤΩΝ ΔΙΕΥΘΥΝΤΙΚΩΝ  
ΘΕΣΕΩΝ ΠΛΗΡΟΥΝΤΑΙ  
ΑΠΟ ΓΥΝΑΙΚΕΣ**

2022-2023

# SDG 10

## ΛΙΓΟΤΕΡΕΣ ΑΝΙΣΟΤΗΤΕΣ

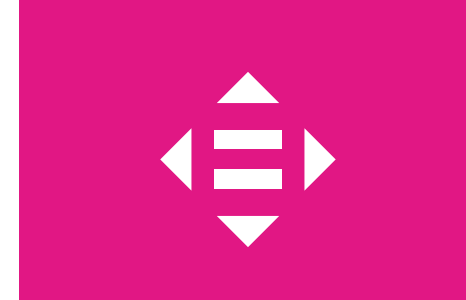

### ΕΡΕΥΝΑ

#### Ψηφιακά Εργαλεία για την Ένταξη των Προσφύγων, των Αιτούντων Άσυλο και των Μεταναστών

Το Πανεπιστήμιο Λευκωσίας συμμετέχει σε πρόγραμμα Erasmus+ με τίτλο "Digital Tools for Inclusion of Refugees, Asylum Seekers and Migrants", το οποίο εστιάζει στην τρέχουσα προσφυγική κρίση στην Ευρώπη και παρέχει ψηφιακά εργαλεία για εκπαίδευση και κατάρτιση. Μέσω αυτού, οι πρόσφυγες, οι αιτούντες άσυλο και οι μετανάστες βελτιώνουν ενεργά τις βασικές δεξιότητές τους και τις βασικές τους ικανότητες για καλύτερη ένταξη στην κοινωνία της ΕΕ, στο πλαίσιο της διακρατικής συνεργασίας πάνω στον τομέα.

#### Συμμετοχική Παιδαγωγική Μεθοδολογία για τη Δευτεροβάθμια Εκπαίδευση

Το Πανεπιστήμιο Λευκωσίας συμμετέχει ως εταίρος στο χρηματοδοτούμενο από το Erasmus+ πρόγραμμα με τίτλο "LIFE TWO: Learning Interculturality from Religions to Outreach Activities". Το πρόγραμμα στοχεύει στην προώθηση μιας συμμετοχικής παιδαγωγικής μεθοδολογίας για τη δευτεροβάθμια εκπαίδευση, προτείνοντας μια στρατηγική για την πρόληψη και την καταπολέμηση κάθε μορφής ρατσισμού, μισαλλοδοξίας και μίσους, εστιάζοντας στις καλές πρακτικές γύρω από τη συνεκπαίδευση και την προώθηση των ανθρώπινων αξιών.

### ΚΟΙΝΟΤΗΤΑ

#### Κέντρα Πληροφόρησης Μεταναστών (MIC)

Το Πανεπιστήμιο Λευκωσίας είναι ο συντονιστικός φορέας των Κέντρων Πληροφόρησης Μεταναστών (Migrant Information Centres, MIC) στην Κύπρο, τα οποία παρέχουν υποστηρικτικές υπηρεσίες, πόρους και πληροφορίες στους μετανάστες, για να διευκολύνουν την ενεργό ένταξή τους στην τοπική κοινωνία. Στα τέσσερα κέντρα σε όλη την Κύπρο απασχολείται υψηλά καταρτισμένο προσωπικό έτοιμο να ανταποκριθεί σε ποικίλες ανάγκες και αιτήματα, καλύπτοντας ένα μεγάλο «κενό» στις διαθέσιμες υπηρεσίες ένταξης με θετική επίδραση στη ζωή χιλιάδων μεταναστών που διαμένουν στην Κύπρο.

#### Υποτροφίες σε Πρόσφυγες και Μετανάστες

Η συνεχιζόμενη ευρωπαϊκή μεταναστευτική κρίση έχει πολλαπλές διαστάσεις. Είναι, πρώτα και κύρια, μια ανθρωπιστική κρίση για τους πρόσφυγες και τους μετανάστες που εμπλέκονται, αλλά έχει επίσης αποκαλύψει τομείς που χρειάζονται βελτίωση στις ευρωπαϊκές υποδομές και υπηρεσίες. Σε συνεργασία με την Ύπατη Αρμοστεία του Οργανισμού Ηνωμένων Εθνών για τους Πρόσφυγες (UNHCR), το Πανεπιστήμιο προσφέρει μία σειρά υποτροφιών σε πρόσφυγες και μετανάστες, οι οποίοι δεν έχουν τη δυνατότητα πρόσβασης στην ανώτατη εκπαίδευση.



# ΦΟΙΤΗΤΙΚΗ ΕΜΠΕΙΡΙΑ

## ΣΤΟ ΠΑΝΕΠΙΣΤΗΜΙΟ ΛΕΥΚΩΣΙΑΣ

Το Πανεπιστήμιο Λευκωσίας φιλοξενεί κάθε χρόνο, σ' ένα πολυπολιτισμικό περιβάλλον, πλήθος φοιτητών από κάθε γωνιά της γης.

Το Πανεπιστήμιό μας φροντίζει διαρκώς για την ομαλή προσαρμογή των νέων φοιτητών στη νέα πανεπιστημιακή ζωή. Μέσα από εξειδικευμένα προγράμματα, θα ενταχθείτε στη διεθνή κοινότητά μας και θα γνωρίσετε το Πανεπιστήμιο Λευκωσίας, καθηγητές απ' όλο τον κόσμο, θα μάθετε για ακαδημαϊκές συνεργασίες με διεθνή εκπαιδευτικά ιδρύματα, για τη δυνατότητα συμμετοχής σας στο πρόγραμμα κινητικότητας Erasmus+ αλλά και σε πολυάριθμους φοιτητικούς ομίλους.

Πέρα από τη φοιτητική ζωή στην πανεπιστημιούπολη, θα έχετε επίσης την ευκαιρία να γνωρίσετε το νησί μας.

Η Κύπρος αποτελεί έναν διεθνή επιχειρηματικό και τουριστικό κόμβο, μ' ένα πολυσύνθετο αλλά φιλόξενο περιβάλλον και κατέχει την 1<sup>η</sup> θέση ως η πιο ασφαλής χώρα για φοιτητές καθώς επίσης και την 5<sup>η</sup> θέση στον κόσμο στην κατάταξη των καλύτερων χωρών για μετεγκατάσταση.



# ΚΥΠΡΟΣ:

## ΙΔΑΝΙΚΗ ΕΠΙΛΟΓΗ ΓΙΑ ΣΠΟΥΔΕΣ

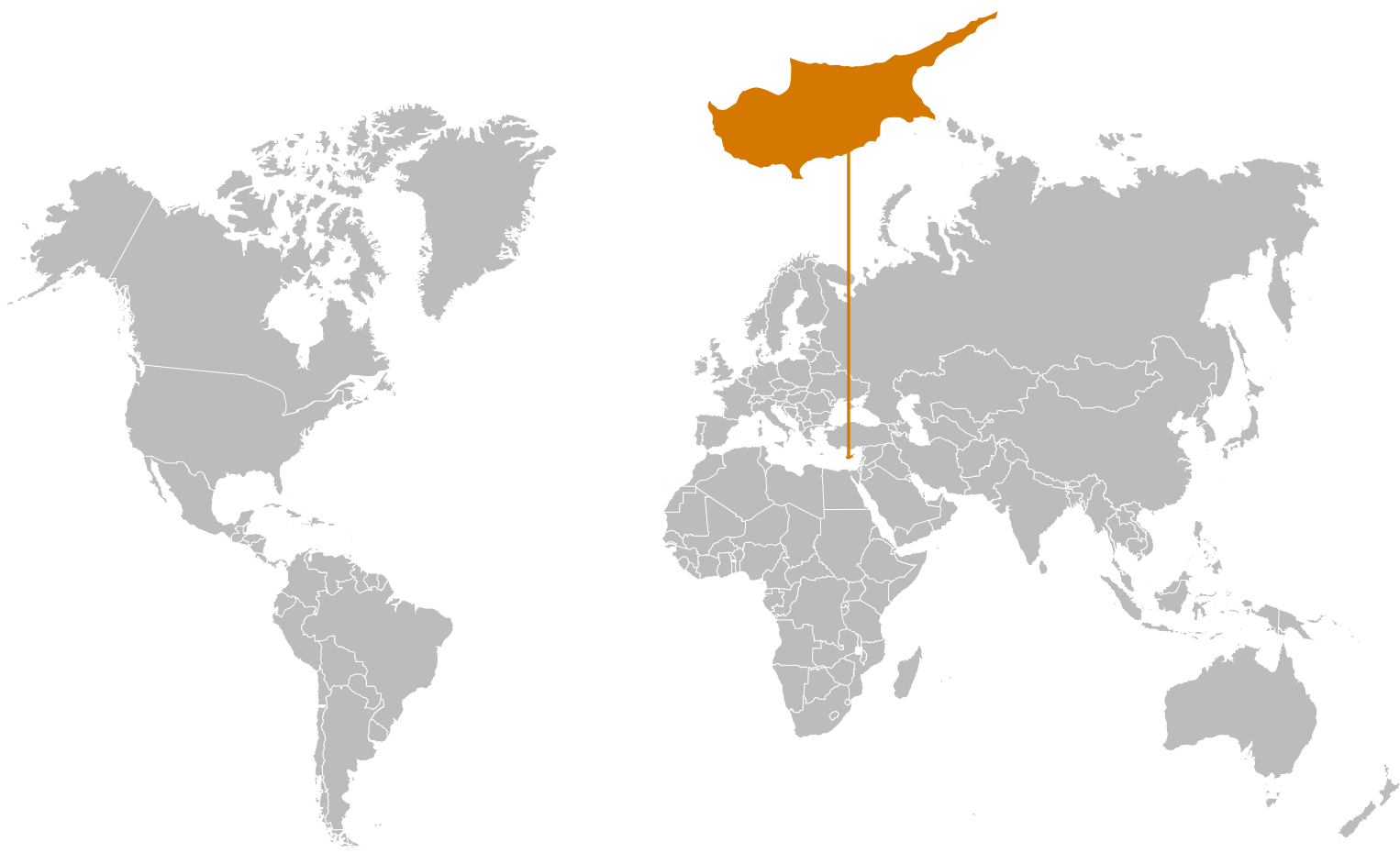

Η Κύπρος είναι ένα όμορφο νησί που βρίσκεται στο σημείο συνάντησης της Ευρώπης, της Ασίας και της Αφρικής, στη βορειοανατολική άκρη της Μεσογείου. Η πλούσια πολιτιστική της κληρονομιά έχει διαμορφωθεί από διάφορους πολιτισμούς ανά τους αιώνες, όπως τον αρχαιοελληνικό, τον αιγυπτιακό, τον ρωμαϊκό, τον βυζαντινό, τον φράγκικο, και τον οθωμανικό. Ως αποτέλεσμα, οι επισκέπτες μπορούν να εξερευνήσουν πολλές συναρπαστικές ιστορικές τοποθεσίες και ευρήματα.

Πέρα από την ιστορική της σημασία, η Κύπρος είναι επίσης προικισμένη με φυσικά θαύματα, όπως χρυσαφένιες παραλίες και καταπράσινα δάση. Το νησί θεωρείται μια από τις πιο ασφαλείς χώρες στον κόσμο, ενώ οι Κύπριοι φημίζονται για τη φιλοξενία τους και τον φιλικό τρόπο με τον οποίο υποδέχονται τους επισκέπτες. Παράλληλα, στα πρότυπα της Σιγκαπούρης και του Χονγκ Κόνγκ, η Κύπρος

είναι ένα εξέχον χρηματοοικονομικό και επιχειρηματικό κέντρο. Η οικονομία της επικεντρώνεται κυρίως στις χρηματοοικονομικές και επαγγελματικές υπηρεσίες, τις τραπεζικές δραστηριότητες, τη διαχείριση επενδύσεων, τη ναυτιλία, τον τουρισμό και τον κτηματομεσιτικό τομέα. Αυτό οφείλεται στο σταθερό και σύγχρονο νομικό και φορολογικό περιβάλλον, και στο εργατικό δυναμικό υψηλής εκπαίδευσης. Το νησί διαθέτει επίσης καλά ανεπτυγμένη τουριστική υποδομή και αναγνωρίζεται ως παγκόσμιος ναυτιλιακός κόμβος.

Εάν σκέφτεστε να σπουδάσετε στο Πανεπιστήμιο Λευκωσίας, θα έχετε την ευκαιρία να αποκτήσετε πολύτιμη εργασιακή γνώση και εμπειρία, καθώς το πανεπιστήμιο διατηρεί στενούς δεσμούς με την κυπριακή και διεθνή βιομηχανία.



# ΠΙΟ ΑΣΦΑΛΗΣ

ΧΩΡΑ ΣΤΟΝ ΚΟΣΜΟ  
ΓΙΑ ΗΛΙΚΙΕΣ 15-29 ΧΡΟΝΩΝ

WORLD HEALTH ORGANIZATION (WHO) 2017



# 2°

**ΚΑΛΥΤΕΡΟ ΚΛΙΜΑ  
ΣΤΟΝ ΚΟΣΜΟ**

INTERNATIONAL EXPAT  
COMMUNITIES  
INTERNATIONS 2017



# 5<sup>η</sup>

**ΚΑΛΥΤΕΡΗ ΧΩΡΑ ΓΙΑ  
ΜΕΤΕΓΚΑΤΑΣΤΑΣΗ ΔΙΕΘΝΩΣ**

KNIGHT FRANK GLOBAL  
LIFESTYLE REVIEW, 2016



# 12,000

ΧΡΟΝΙΑ ΙΣΤΟΡΙΑΣ



# 80%

**ΤΟΥ ΠΛΗΘΥΣΜΟΥ  
ΜΙΛΑ ΤΗΝ ΑΓΓΛΙΚΗ  
ΓΛΩΣΣΑ**



**ΤΑ ΛΑΜΠΡΑ, ΓΑΛΑΖΙΑ ΝΕΡΑ ΤΗΣ ΜΕΣΟΓΕΙΟΥ  
ΦΙΛΟΞΕΝΟΥΝ ΧΙΛΙΑΔΕΣ ΝΗΣΙΑ, ΜΑ ΤΟ ΝΗΣΙ  
ΠΟΥ ΠΛΗΡΟΙ ΟΛΕΣ ΤΙΣ ΠΡΟΫΠΟΘΕΣΕΙΣ ΚΑΙ  
ΕΙΝΑΙ ΑΝΑΜΦΙΣΒΗΤΗΤΑ ΤΟ ΩΡΑΙΟΤΕΡΟ ΠΟΥ  
ΠΡΟΣΦΕΡΕΙ Η ΘΑΛΑΣΣΑ, ΕΙΝΑΙ Η ΚΥΠΡΟΣ**

CAROLE FRENCH, DESTINATION EXPERT

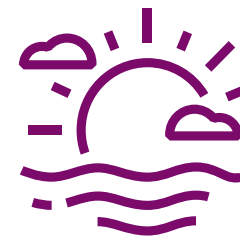

## **2<sup>ο</sup> ΣΠΟΥΔΑΙΟΤΕΡΟ ΝΗΣΙ ΣΤΗ ΜΕΣΟΓΕΙΟ**

**“ΤΟ ΣΠΟΥΔΑΙΟΤΕΡΟ ΝΗΣΙ ΣΤΗ ΜΕΣΟΓΕΙΟ  
(ΣΥΜΦΩΝΑ ΜΕ ΤΗΝ ΕΠΙΣΤΗΜΗ)”**

ΑΠΟΤΕΛΕΣΜΑΤΑ ΕΡΕΥΝΑΣ ΕΦΗΜΕΡΙΔΑΣ *THE TELEGRAPH* (2023)



# ΛΕΥΚΩΣΙΑ



## #1

**ΚΑΛΥΤΕΡΗ ΕΥΡΩΠΑΪΚΗ ΠΟΛΗ  
ΜΙΚΡΟΥ ΠΛΗΘΥΣΜΟΥ ΓΙΑ  
ΤΟ ΑΝΘΡΩΠΙΝΟ ΔΥΝΑΜΙΚΟ  
ΚΑΙ ΤΟΝ ΤΡΟΠΟ ΖΩΗΣ,  
ΞΕΠΕΡΝΩΝΤΑΣ  
ΠΟΛΕΙΣ ΟΠΩΣ Η ΟΞΦΟΡΔΗ,  
Η ΓΕΝΕΥΗ ΚΑΙ Η ΒΑΣΙΛΕΙΑ**

FINANCIAL TIMES, 2022/2023

Η Λευκωσία, η πρωτεύουσα της Κύπρου, είναι μία πόλη γεμάτη ζωντάνια, όπου η αρχαία ιστορία συνυπάρχει σε απόλυτη αρμονία με το σήμερα. Δημοφιλής τόπος διαμονής για 20,000 και πλέον φοιτητές και φοιτήτριες, η πόλη προσφέρει πληθώρα επιλογών για όποιον αναζητά μια συναρπαστική εμπειρία, καθώς συνδυάζει κάθε είδους εκδηλώσεις, αξιοθέατα, αγορές, αθλητικές εγκαταστάσεις, χώρους τέχνης και πολιτισμού, που ικανοποιούν όλες τις προτιμήσεις.

Η μοναδική της ποικιλομορφία και πολυπολιτισμικότητα την καθιστούν φιλόξενη για όλους. Πρόκειται για μια πόλη όπου μπορείτε να γνωρίσετε διαφορετικούς πολιτισμούς και να εξερευνήσετε νέες ιδέες. Είτε αναζητάτε την έντονη νυχτερινή ζωή, πολιτιστικές εμπειρίες ή μια γαλήνια απόδραση, η Λευκωσία έχει κάτι να σας προσφέρει.

Εάν την επιλέξετε για τις σπουδές σας, θα ενταχθείτε σε μια δυναμική και πολυπολιτισμική κοινότητα, που θα εμπλουτίσει την πανεπιστημιακή σας εμπειρία.

# ΦΟΙΤΗΤΙΚΗ ΖΩΗ

Μία ευχάριστη φοιτητική ζωή καθορίζεται από το εξαιρετικό μαθησιακό περιβάλλον, τις αξέχαστες εμπειρίες, καθώς και τις καθημερινές δυνατότητες αλληλεπίδρασης και ψυχαγωγίας. Όλα αυτά θα τα βρείτε στο Πανεπιστήμιο Λευκωσίας.

Εδώ θα έχετε την ευκαιρία να γνωρίσετε συνομήλικούς σας απ' όλο τον κόσμο, να κάνετε φίλους και να νιώσετε ότι ανήκετε σε μία μεγάλη φοιτητική κοινότητα. Οι πολλές συναρπαστικές εκδηλώσεις και δραστηριότητες, σε συνδυασμό με το γόνιμο διδακτικό περιβάλλον, προσφέρουν στους φοιτητές μας μία ολοκληρωμένη φοιτητική εμπειρία.

Μέσα από μια πληθώρα χώρων συνάντησης και διασκέδασης, εντός και εκτός της πανεπιστημιούπολης, και πολυάριθμες επιλογές σε εκδηλώσεις, αθλητικές δραστηριότητες, νυχτερινή ζωή και κάθε είδους διασκέδαση, μπορείτε να απολαύσετε κατά τα φοιτητικά σας χρόνια μία πλούσια κοινωνική ζωή.

Ό,τι κι αν είναι αυτό που σας αρέσει να κάνετε, να ασχολείστε με κάποιο άθλημα, να βγαίνετε έξω για φαγητό, να πηγαίνετε σε οργανωμένες εκδρομές και σε μουσικές συναυλίες, να γυμνάζεστε ή απλώς να αφήνετε για λίγο τη μελέτη στην άκρη και να χαλαρώνετε, θα το βρείτε στην πανεπιστημιούπόλη μας.

## ΕΣΤΙΑΤΟΡΙΑ

Μέσα και γύρω από την πανεπιστημιούπολη βρίσκονται πολυάριθμα εστιατόρια και καφέ. Η Έγκωμη, στα γεωγραφικά όρια της οποίας φιλοξενείται το Πανεπιστήμιο Λευκωσίας, είναι ένα πολύ ζωντανό προάστιο της πόλης. Στα 70 και πλέον εστιατόρια, καφετέριες και μπουραρίες της περιοχής, όλα σε πολύ κοντινές αποστάσεις από την πανεπιστημιούπολη, μπορείτε να απολαύσετε κάποιο γεύμα, να πιείτε έναν καφέ, να ακούσετε ζωντανή μουσική, να παρακολουθήσετε κάποιο αθλητικό γεγονός ή απλά να χαλαρώσετε με τους φίλους σας.

Γύρω από την πανεπιστημιούπολη, δημοφιλείς διεθνείς αλυσίδες, όπως McDonald's, KFC, Starbucks, Caffe Nero και άλλες, γεμίζουν με φοιτητοπαρές που συχνάζουν εκεί.

## ΨΥΧΑΓΩΓΙΑ

Οι επιλογές είναι πάρα πολλές σε ό,τι αφορά τις ψυχαγωγικές δραστηριότητες, τις κοινωνικές εκδηλώσεις και τη νυχτερινή διασκέδαση, εντός και εκτός πανεπιστημιούπολης, για όλες τις προτιμήσεις και για κάθε φοιτητικό προϋπολογισμό.

Ένας ελκυστικός συνδυασμός διασκέδασης σε κλαμπ και φοιτητικά πάρτι, κινηματογραφικών προβολών, εκδρομών και άλλων δραστηριοτήτων προσφέρεται για νέες γνωριμίες, απόκτηση νέων χόμπι, αλλά και για συμμετοχή σε ομίλους και ομάδες που αποφέρουν πολύτιμες δεξιότητες και χαρίζουν μοναδικές εμπειρίες.

## ΚΑΤΑΣΤΗΜΑΤΑ

Σε κοντινή απόσταση βρίσκονται και άλλα καταστήματα, όπως το εμπορικό κέντρο "The Mall of Engomi", υπεραγορές, μπουτίκ και επώνυμες αλυσίδες ένδυσης. Η πρόσβαση στην αγορά της Έγκωμης είναι πολύ εύκολη, αφού τα πάντα βρίσκονται σε απόσταση λίγων μόνο λεπτών. Επιπλέον, υπάρχουν στάσεις λεωφορείων εντός της πανεπιστημιούπολης παρέχοντας τη δυνατότητα μετάβασης στο κέντρο της Λευκωσίας εντός 10-20 λεπτών.





# UNIC CITY

## ΕΓΚΑΤΑΣΤΑΣΕΙΣ UNIC:

- 1 ΚΕΝΤΡΙΚΟ ΚΤΗΡΙΟ
- 2 ΚΤΗΡΙΟ MILLENNIUM
- 3 ΚΤΗΡΙΟ EUROPA
- 4 ΒΙΒΛΙΟΘΗΚΗ / ΤΜΗΜΑ ΦΟΙΤΗΤΙΚΩΝ ΥΠΟΘΕΣΕΩΝ / ΚΕΝΤΡΟ ΕΠΙΤΥΧΟΥΣ ΣΤΑΔΙΟΔΡΟΜΙΑΣ
- 5 ΙΑΤΡΙΚΗ ΣΧΟΛΗ BLOCK C / ΜΟΝΑΔΑ ΕΞ ΑΠΟΣΤΑΣΕΩΣ ΕΚΠΑΙΔΕΥΣΗΣ
- 6 ΑΘΛΗΤΙΚΟ ΚΕΝΤΡΟ / ΣΤΟΥΝΤΙΟ ΧΟΡΟΥ 1
- 7 ΕΠΙΣΤΗΜΕΣ ΑΓΩΓΗΣ

- 8 ΑΝΘΡΩΠΙΣΤΙΚΕΣ ΣΠΟΥΔΕΣ
- 9 ΓΡΑΦΕΙΑ ΠΡΟΣΩΠΙΚΟΥ / GLOBAL SEMESTERS
- 10 ΚΑΛΕΣ ΤΕΧΝΕΣ
- 11 ΚΕΝΤΡΟ ΑΡΧΙΤΕΚΤΟΝΙΚΗΣ ΕΡΕΥΝΑΣ (ARC)
- 12 ΙΑΤΡΙΚΗ ΣΧΟΛΗ BLOCKS A & B / UNIC HEALTH ΒΙΒΛΙΟΘΗΚΗ
- 13 ΚΤΗΡΙΟ ΕΡΕΥΝΑΣ & ΤΕΧΝΟΛΟΓΙΑΣ / ΙΑΤΡΙΚΟ ΚΕΝΤΡΟ / ΕΡΓΑΣΤΗΡΙΑ ΚΤΗΝΙΑΤΡΙΚΗΣ ΣΧΟΛΗΣ
- 14 UFIT FITNESS CENTRE / RECRUITMENT UNIT
- 15 ΟΡΓΑΝΙΣΜΟΣ ΕΡΕΥΝΩΝ ΑΓΟΡΑΣ ΚΑΙ ΔΗΜΟΣΚΟΠΗΣΕΩΝ (IIMP)

- 16 ΚΕΝΤΡΟ ΕΡΕΥΝΑΣ ΚΑΙ ΣΥΜΒΟΥΛΕΥΤΙΚΩΝ ΥΠΗΡΕΣΙΩΝ (ΚΕΣΥ) \*  
\* ΤΟ ΚΤΗΡΙΟ ΒΡΙΣΚΕΤΑΙ ΕΚΤΟΣ ΤΟΥ ΧΑΡΤΗ. ΚΑΛΕΣΤΕ ΤΟ 22795100 ΓΙΑ ΟΔΗΓΙΕΣ.
- UNIC STUDENT RESIDENCES:
- 17 SIX RESIDENCE
- 18 U RESIDENCE
- 19 TRIANGLE RESIDENCE
- ΣΥΝΕΡΓΑΖΟΜΕΝΟ ΙΝΣΤΙΤΟΥΤΟ:
- 20 ΙΝΣΤΙΤΟΥΤΟ ΝΕΥΡΟΛΟΓΙΑΣ ΚΑΙ ΓΕΝΕΤΙΚΗΣ ΚΥΠΡΟΥ

- ΙΔΙΩΤΙΚΕΣ ΕΣΤΙΕΣ
- ΚΑΤΑΣΤΗΜΑΤΑ
- ΚΑΦΕΤΕΡΙΕΣ & ΕΣΤΙΑΤΟΡΙΑ
- ΚΛΑΜΠ & ΜΠΑΡ
- ΤΡΑΠΕΖΕΣ
- ΥΠΕΡΑΓΟΡΕΣ & ΦΟΥΡΝΟΙ
- ΦΑΡΜΑΚΕΙΑ
- ΗΛΕΚΤΡΟΝΙΚΑ ΕΙΔΗ

 ΠΡΟΣΒΑΣΗ ΣΕ ΑΝΘΡΩΠΟΥΣ ΜΕ ΑΝΑΠΗΡΙΑ ΣΕ ΟΛΗ ΤΗΝ ΠΑΝΕΠΙΣΤΗΜΙΟΥΠΟΛΗ ΜΕ ΕΞΑΙΡΕΣΗ ΤΟ ΚΤΗΡΙΑ 4 & 17 (ΜΕΡΙΚΗ ΠΡΟΣΒΑΣΗ)

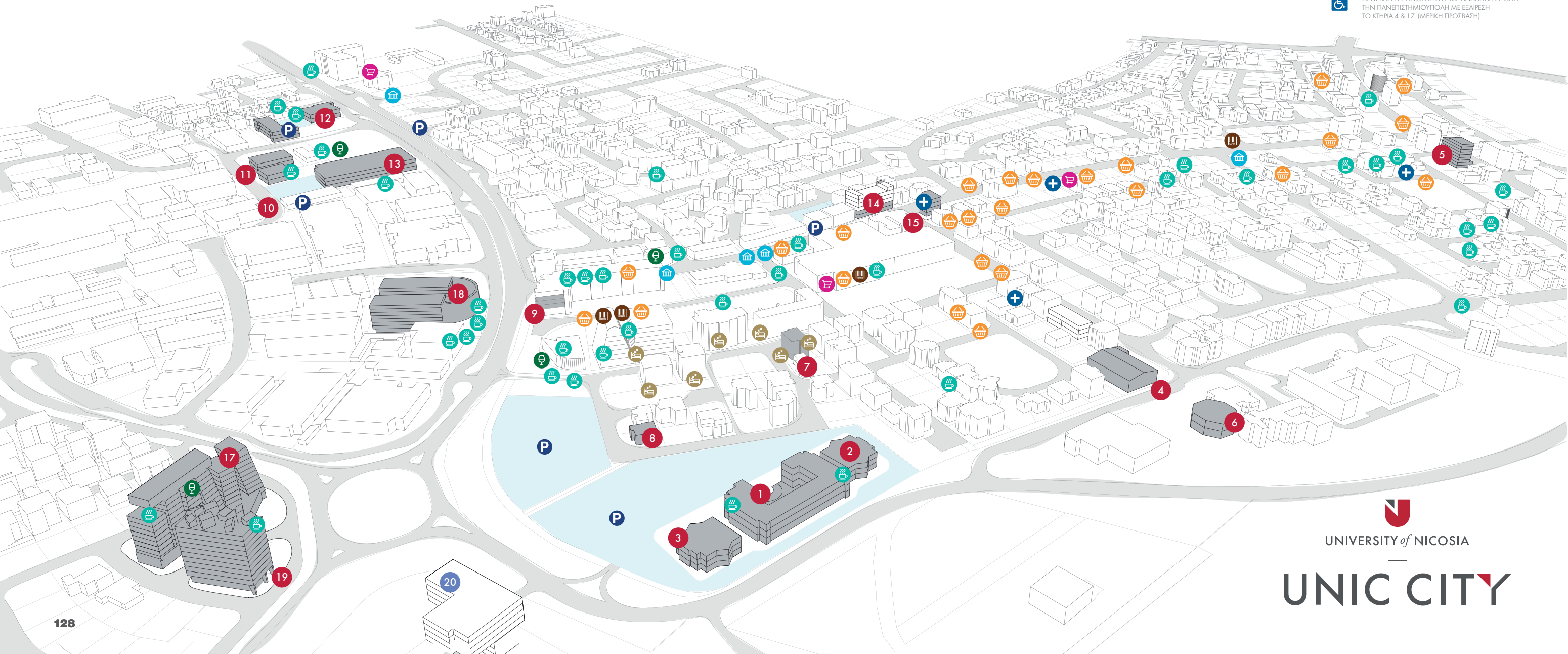



# ΦΟΙΤΗΤΙΚΕΣ ΕΣΤΙΕΣ

Οι φοιτητικές εστίες (UNIC Residences) για τους φοιτητές του Πανεπιστημίου Λευκωσίας επαναπροσδιορίζουν την έννοια της φοιτητικής διαμονής. Περιλαμβάνουν τρία ξεχωριστά συγκροτήματα εστίων –τα SIX, U και TRIANGLE– τα οποία συγκολληθούν στις πιο εντυπωσιακές φοιτητικές εστίες της Ευρώπης.

Τα UNIC Residences προσφέρουν μια ξεχωριστή εμπειρία με επιλογές σίτισης, ψυχαγωγίας και ξεκούρασης συμπεριλαμβανομένων εστιατορίων και καφέ, γυμναστηρίων, αιθουσών τηλεόρασης, χώρων παιχνιδιών και πολλών άλλων.

Οι εστίες βρίσκονται στο UNIC City, περιβάλλονται από την πανεπιστημιούπολη του Πανεπιστημίου Λευκωσίας που σφύζει από ζωή και η οποία, εκτός από 20 πανεπιστημιακά κτήρια, περιλαμβάνει περισσότερα από 70 εστιατόρια, καφετέριες, μπαρ και καταστήματα, όλα σε πολύ κοντινή απόσταση.

## ΠΑΡΟΧΕΣ ΣΥΓΚΡΟΤΗΜΑΤΟΣ

- Εστιατόρια & καφετέριες
- Γυμναστήριο
- Αίθουσα μελέτης
- Αίθουσα τηλεόρασης
- Χώρος παιχνιδιών
- Χώρος πλυντηρίων
- 24ωρη υποδοχή/φύλαξη
- Ηλεκτρονικά ελεγχόμενη πρόσβαση
- Κλειστό κύκλωμα παρακολούθησης
- Χώρος στάθμευσης αυτοκινήτων
- Χώρος στάθμευσης ποδηλάτων

## ΕΞΟΠΛΙΣΜΟΣ ΔΩΜΑΤΙΩΝ

- Πλήρως εξοπλισμένα στούντιο πολυτελείας με μπάνιο και κουζίνα
- Ιδιωτικό μπαλκόνι
- Ιδιωτικό μπάνιο με καμπίνα ντους
- Αυτόνομος κλιματισμός και θέρμανση
- Ευρυζωνική πρόσβαση στο διαδίκτυο
- Διπλό κρεβάτι
- Ντουλάπα με συρταριέρα
- Πολυθρόνα και τραπέζι
- Γραφείο και καρέκλα γραφείου
- Ράφια πάνω από τη βιβλιοθήκη
- Επίπεδη τηλεόραση 32 ιντσών με καλωδιακή σύνδεση
- Κουζίνα, φούρνος μικροκυμάτων, εστίες μαγειρέματος, ψυγείο και καθρέφτη



UNIC RESIDENCES  
SIX | U | TRIANGLE



ΑΝΑΜΕΣΑ ΣΤΙΣ ΠΙΟ  
ΕΝΤΥΠΩΣΙΑΚΕΣ ΚΑΙ  
ΑΡΧΙΤΕΚΤΟΝΙΚΑ  
ΠΡΩΤΟΠΟΡΙΑΚΕΣ  
ΦΟΙΤΗΤΙΚΕΣ ΕΣΤΙΕΣ  
ΣΤΗΝ ΕΥΡΩΠΗ



# LOFT:

## ΑΠΟΓΕΙΩΝΟΝΤΑΣ ΤΗΝ ΕΜΠΕΙΡΙΑ ΤΗΣ UNIC ΠΑΝΕΠΙΣΤΗΜΙΟΥΠΟΛΗΣ

Το Loft Restaurant & Bar είναι ένα υπερσύγχρονο γυάλινο ρετιρέ που βρίσκεται τοποθετημένο στον 12<sup>ο</sup> όροφο της εστίας SIX. Αναπόσπαστο μέρος της δέσμευσης του Πανεπιστημίου για μια μοναδική πανεπιστημιακή εμπειρία, το Loft προσφέρει πανοραμική θέα 360 μοιρών της Λευκωσίας και είναι το αγαπημένο σημείο κοινωνικής συνάντησης για την κοινότητα του Πανεπιστημίου.

Η πρόσβαση στο Loft προορίζεται αποκλειστικά για τους φοιτητές και τις φοιτήτριες, την ευρύτερη κοινότητα του Πανεπιστημίου Λευκωσίας, και τους καλεσμένους τους. Το μενού είναι σχεδιασμένο για να προσφέρει πιάτα που μπαίνουν στη μέση και μοιράζονται, ενθαρρύνοντας περαιτέρω την παρεϊστική διάθεση μεταξύ φοιτητών και φίλων. Η μεγάλη ποικιλία από σνακ, ποτά και κοκτέιλ, σε συνδυασμό με τη φιλόξενη εσωτερική διακόσμηση και τη χαλαρή ατμόσφαιρα, το καθιστούν ιδανικό μέρος για κάθε στιγμή της ημέρας.



ΕΝΘΑΡΡΥΝΟΝΤΑΣ ΤΗ  
ΣΥΝΤΡΟΦΙΚΟΤΗΤΑ



ΣΗΜΕΙΟ  
ΚΟΙΝΩΝΙΚΗΣ  
ΣΥΝΑΝΤΗΣΗΣ



ΠΑΝΟΡΑΜΙΚΗ  
ΘΕΑ 360  
ΜΟΙΡΩΝ ΤΗΣ  
ΛΕΥΚΩΣΙΑΣ



# ΠΑΝΕΠΙΣΤΗΜΙΑΚΕΣ ΕΓΚΑΤΑΣΤΑΣΕΙΣ

Η σύγχρονη πανεπιστημιούπολη του Πανεπιστημίου Λευκωσίας αποτελείται από 20 νεόκτιστα ή ανακαινισμένα κτήρια ειδικού αρχιτεκτονικού σχεδιασμού και βρίσκεται στην πολυσύχναστη περιοχή της Έγκωμης, στη Λευκωσία.

Κατά τη διάρκεια των τελευταίων ετών, το Πανεπιστήμιο Λευκωσίας έχει επενδύσει πάνω από €100 εκατ. σε υποδομές. Η συνεχής ανάπτυξη της πανεπιστημιούπολης επιτρέπει τη δημιουργία εξειδικευμένων εγκαταστάσεων και σύγχρονων χώρων διδασκαλίας για την εύρυθμη λειτουργία κάθε Τμήματος.

Η ευρύτερη περιοχή γύρω από την πανεπιστημιούπολη αναπτύσσεται και εναρμονίζεται σύμφωνα με τις ανάγκες των φοιτητών μας, στοχεύοντας πάντοτε στην παροχή μίας πλούσιας σε εμπειρίες και όμορφες στιγμές φοιτητικής ζωής, μέσα από την επαφή με την τοπική κοινότητα και την ποικιλομορφία, τη μάθηση και τη διασκέδαση. Πέρα από τους χώρους διδασκαλίας, η πανεπιστημιούπολη προσφέρει μία ευρεία γκάμα διευκολύνσεων και υπηρεσιών μέριμνας για τους φοιτητές και τις φοιτήτριες μας. Μπορείτε να έχετε πρόσβαση σχεδόν σε κάθε κτήριο στην πανεπιστημιούπολη μέσα σε 15 λεπτά, ενώ υπάρχει μεγάλος δωρεάν χώρος στάθμευσης στο κέντρο της πανεπιστημιούπολης για τους φοιτητές που διαμένουν εκτός πανεπιστημιούπολης.

Δέσμευση του Πανεπιστημίου είναι η δημιουργία ενός περιβάλλοντος διδασκαλίας που να διευκολύνει με τον καλύτερο δυνατό τρόπο τόσο την παγκόσμια φοιτητική κοινότητά του, όσο και το διδακτικό και ερευνητικό προσωπικό. Γι' αυτό το λόγο, επενδύουμε συνεχώς στην πανεπιστημιούπολη, σε κτήρια, εγκαταστάσεις και νέες τεχνολογίες, με στόχο να μεγιστοποιούμε τη συνολική ποιότητα της διδασκαλίας και να διασφαλίσουμε ένα υψηλό βαθμό ικανοποίησης των φοιτητών.

Η χρήση της τελευταίας τεχνολογίας στη διάρθρωση των προγραμμάτων σπουδών, σε συνδυασμό με τη σταθερή επιδίωξή μας για βελτιστοποίηση των μαθησιακών αποτελεσμάτων, καθιστά το Πανεπιστήμιο Λευκωσίας έναν καινοτόμο χώρο σπουδών. Οι συνεχιζόμενες επενδύσεις στη σύγχρονη πανεπιστημιούπολη και στις υποδομές εκπαίδευσης προσφέρουν ένα σύγχρονο διδακτικό περιβάλλον, που στόχο έχει να εμπνέει εσάς, τους φοιτητές και τις φοιτήτριες μας.

## ΑΜΦΙΘΕΑΤΡΑ ΚΑΙ ΑΙΘΟΥΣΕΣ ΔΙΔΑΣΚΑΛΙΑΣ

Το Πανεπιστήμιο Λευκωσίας διαθέτει πολυάριθμα αμφιθέατρα και αίθουσες διδασκαλίας, πολλά από τα οποία χρησιμοποιούνται επίσης ως χώροι φιλοξενίας τοπικών και διεθνών συνεδρίων, σεμιναρίων, εργαστηρίων και εκδηλώσεων.

## ΒΙΒΛΙΟΘΗΚΗ

Σκοπός της Βιβλιοθήκης και του Κέντρου Πληροφόρησης είναι η παροχή των ποιοτικών πηγών γνώσης που υποστηρίζουν τους εκπαιδευτικούς και ερευνητικούς στόχους της πανεπιστημιακής κοινότητας. Η Βιβλιοθήκη αποτελεί την τρίτη μεγαλύτερη ακαδημαϊκή βιβλιοθήκη της χώρας και διαθέτει ένα εντυπωσιακό αριθμό βιβλίων που καλύπτουν όλους τους τομείς σπουδών, επιτρέποντας παράλληλα την πρόσβαση σε χιλιάδες ηλεκτρονικές πηγές.

## ΧΩΡΟΙ ΜΕΛΕΤΗΣ

Γνωρίζουμε πολύ καλά τη σημασία της επαφής και της αλληλεπίδρασης των φοιτητών τόσο μεταξύ τους, όσο και με το μαθησιακό υλικό για τη επίτευξη βέλτιστων εκπαιδευτικών αποτελεσμάτων και, ως εκ τούτου, έχουμε δημιουργήσει για τους φοιτητές και τις φοιτήτριές μας χώρους μελέτης ειδικά προσαρμοσμένους στις ανάγκες και τις επιθυμίες τους. Μπορείτε να επιλέξετε έναν ήσυχο ή έναν πιο κοινωνικό χώρο μελέτης μέσα στην πανεπιστημιούπολη· είτε προτιμάτε να μελετάτε σε ησυχία είτε με παρέα, διαθέτουμε τους χώρους που καλύπτουν σίγουρα τις ανάγκες σας.



  
**80,000m<sup>2</sup>**  
ΠΑΝΕΠΙΣΤΗΜΙΟΥΠΟΛΗ



**85**  
ΕΡΓΑΣΤΗΡΙΑ ΚΑΙ  
ΣΤΟΥΝΤΙΟ



**3<sup>η</sup>**  
ΜΕΓΑΛΥΤΕΡΗ ΠΑΝΕΠΙΣΤΗΜΙΑΚΗ  
ΒΙΒΛΙΟΘΗΚΗ ΣΤΗΝ ΚΥΠΡΟ  
100,000+ ΒΙΒΛΙΑ  
500,000+ ΗΛΕΚΤΡΟΝΙΚΑ ΒΙΒΛΙΑ  
30,000+ ΗΛΕΚΤΡΟΝΙΚΑ ΠΕΡΙΟΔΙΚΑ

# UNIC SEPTEMBER

Το UNIC September είναι το πρόγραμμα προσανατολισμού και ένταξης του Πανεπιστημίου Λευκωσίας, ειδικά σχεδιασμένο για την ομαλή προσαρμογή των νέων φοιτητών και φοιτητριών στο περιβάλλον του Πανεπιστημίου. Όλοι οι καινούργιοι φοιτητές και φοιτήτριες ενθαρρύνονται να συμμετάσχουν στο UNIC September, ώστε να μάθουν περισσότερα σχετικά με τη φοιτητική ζωή στο Πανεπιστήμιό μας.

Κατά την άφιξή σας στο Πανεπιστήμιο Λευκωσίας θα έχετε την ευκαιρία να συναντήσετε μία ενθουσιώδη και δραστήρια ομάδα μελών του Τμήματος Φοιτητικών Υποθέσεων και φοιτητών Ομαδαρχών (Group Leaders). Είναι έτοιμοι να μοιραστούν μαζί σας, γεμάτοι ενθουσιασμό, όλα τα σπουδαία πράγματα που έχει να προσφέρει το Πανεπιστήμιό μας αλλά και να απαντήσουν στα ερωτήματά σας σχετικά με τη φοιτητική ζωή.

Το UNIC September είναι πλούσιο σε δραστηριότητες, εμπειρίες και γνώση. Περιλαμβάνει πληθώρα συναρπαστικών δραστηριοτήτων, όπως εκδρομές, περιηγήσεις στην πανεπιστημιούπολη και στην πόλη, αθλητικές δραστηριότητες, μουσικές βραδιές κ.λπ.. Μία πραγματικά πολύτιμη εμπειρία! Σε πολύ σύντομο χρονικό διάστημα θα μάθετε να κινείστε στην πανεπιστημιούπολη, θα κοινωνικοποιηθείτε με άλλους φοιτητές και φοιτήτριες και θα γνωρίσετε τους κατάλληλους ανθρώπους που θα σας βοηθήσουν να περάσετε αξέχαστα χρόνια στο Πανεπιστήμιο Λευκωσίας!

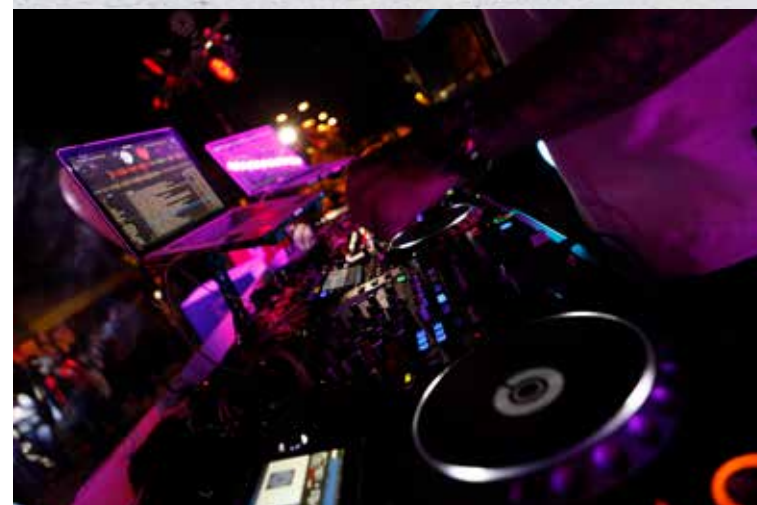

# UNIC EAGLES

## ΑΘΛΗΤΙΣΜΟΣ

Η σωματική άσκηση είναι ένας εξαιρετικός τρόπος αποβολής του άγχους, διατήρησης της καλής υγείας, αλλά και κοινωνικοποίησης με νέους ανθρώπους. Το Πανεπιστήμιο Λευκωσίας προσφέρει μία ευρεία γκάμα αθλητικών προγραμμάτων και υπερσύγχρονες εγκαταστάσεις για άσκηση και άθληση, ικανοποιώντας όλα τα επίπεδα ενδιαφέροντος, δέσμευσης και φυσικής κατάστασης.

Το Πανεπιστήμιο Λευκωσίας είναι ενεργό μέλος της Κυπριακής Ομοσπονδίας Πανεπιστημιακού Αθλητισμού (ΚΟΠΑ) στα αθλήματα: Ποδοσφαίρο, Futsal, Μπάσκετ, Βόλεϊ, Επιτραπέζια Αντισφαίριση, και Μαραθώνιο, συμμετέχοντας με ανδρικές και γυναικείες ομάδες. Κατά το ακαδημαϊκό έτος 2022-2023, 8 από τις ομάδες μας κατετάγησαν στην πρώτη θέση, 11 στη δεύτερη και 5 στην τρίτη, σε διάφορους πανεπιστημιακούς αγώνες που διοργάνωσε η Ομοσπονδία. Οι νικήτριες ομάδες είναι επιλέξιμες για συμμετοχή στο Ευρωπαϊκό Πρωτάθλημα Πανεπιστημίων, που διοργανώνεται από την Ευρωπαϊκή Ένωση Πανεπιστημιακού Αθλητισμού.

### ΑΓΩΝΙΣΤΙΚΟΣ ΑΘΛΗΤΙΣΜΟΣ

Το Πανεπιστήμιο Λευκωσίας διατηρεί αθλητικά προγράμματα υψηλών προδιαγραφών και είναι ενεργό μέλος της Κυπριακής Ομοσπονδίας Πανεπιστημιακού Αθλητισμού (ΚΟΠΑ), με γυναικείες και ανδρικές ομάδες ποδοσφαίρου, μπάσκετ, βόλεϊ, χάντμπολ, ποδοσφαίρου σάλας, πινγκ-πονγκ, ανώμαλου δρόμου, μπιτς βόλεϊ, μπάντμιντον, τζούντο, τσεκβοντό, στίβου και τένις.

Οι δοκιμές και η επιλογή των καλύτερων αθλητών/αθλητριών, πραγματοποιούνται στην αρχή κάθε εξαμήνου για κάθε ομάδα. Οι επιλεγμένοι παίκτες δικαιούνται αυτόματα μερική αθλητική υποτροφία. Ειδικές Αθλητικές Υποτροφίες προσφέρονται και σε αθλητές υψηλών επιδόσεων κατόπιν αξιολόγησης.

### ΨΥΧΑΓΩΓΙΚΟΣ ΑΘΛΗΤΙΣΜΟΣ

Προσφέρονται επίσης οι δυνατότητες για πολυάριθμες άλλες αθλητικές δραστηριότητες κατά τη διάρκεια του ακαδημαϊκού έτους, που επιτρέπουν στους φοιτητές και τις φοιτήτριές μας να γνωριστούν με άτομα παρόμοιων ενδιαφερόντων. Αυτές περιλαμβάνουν χόμπι και αθλήματα όπως το paintball, το μπόουλινγκ, το πινγκ-πονγκ, το ποδόσφαιρο στην άμμο, το μπιτς βόλεϊ, η πεζοπορία και οι καταδύσεις.

### ΑΘΛΗΤΙΚΟΙ ΟΜΙΛΟΙ

Οι Αθλητικοί Όμιλοι είναι επίσης ιδιαίτερα δημοφιλείς στους φοιτητές και τις φοιτήτριές μας και περιλαμβάνουν, ανάμεσα σε άλλα, αθλήματα όπως η αεροβική γυμναστική και άσκηση, το μπάσκετ, το μπόουλινγκ, το κρίκετ, η ποδηλασία, οι καταδύσεις, το ποδόσφαιρο σάλας, η χάθα γιόγκα, οι πολεμικές τέχνες, οι υπαίθριες δραστηριότητες, το τρέξιμο.

### ΚΕΝΤΡΟ ΑΘΛΗΣΗΣ ΚΑΙ ΕΥΕΞΙΑΣ

Το Κέντρο Άθλησης και Ευεξίας του Πανεπιστημίου Λευκωσίας αποτελεί ένα από τα πιο σύγχρονα και άρτια εξοπλισμένα κέντρα άσκησης στην Κύπρο και παρέχει στους φοιτητές εξαιρετικές υπηρεσίες υπό την επιστημονική παρακολούθηση εξειδικευμένων επαγγελματιών στον χώρο της άθλησης και της υγείας. Οι φοιτητές του Πανεπιστημίου Λευκωσίας απολαμβάνουν ειδικές τιμές.





# ΦΟΙΤΗΤΕΣ ΜΑΣ ΣΤΟΥΣ ΟΛΥΜΠΙΑΚΟΥΣ



## **ANNA ΝΤΟΥΝΤΟΥΝΑΚΗ ΡΗΔ ΣΤΗ ΝΟΜΙΚΗ (ΥΠΟΨΗΦΙΑ)**

Πρωταθλήτρια Ελλάδας, Ολυμπιακή Αθλήτρια

Τόκιο 2020 - Μικτή Σκυταλοδρομία 4x100μ, 100μ Πεταλούδα

Ρίο 2016 - 100μ Πεταλούδα

Η Άννα Ντουντουνάκη είναι Ελληνίδα επαγγελματίας αθλήτρια κολύμβησης.

Στο Ευρωπαϊκό Πρωτάθλημα της Βουδαπέστης, το 2021, έγινε η πρώτη Ελληνίδα που κέρδισε χρυσό μετάλλιο σε αυτή τη διοργάνωση (Χρυσό μετάλλιο - 100μ Πεταλούδα). Διακρίθηκε επίσης στο Ευρωπαϊκό Πρωτάθλημα του Οτοπένι, το 2023, (Χρυσό μετάλλιο - 50μ Πεταλούδα).

Η Ντουντουνάκη, είναι ενταγμένη στο πρόγραμμα ακαδημαϊκής στήριξης και ανάπτυξης των Ελλήνων αθλητών υψηλής επίδοσης που προσφέρεται από το Πανεπιστήμιο Λευκωσίας σε συνεργασία με την Ελληνική Ολυμπιακή Επιτροπή (ΕΟΕ).



## **ΑΝΤΡΗ ΧΡΙΣΤΟΦΟΡΟΥ ΑΠΟΦΟΙΤΟΣ ΦΑΡΜΑΚΕΥΤΙΚΗΣ**

Πρωταθλήτρια Κύπρου, Ολυμπιακή Αθλήτρια

Τόκιο 2020 και Ρίο 2016 – Αγώνας Δρόμου

Η Άντρη Χριστοφόρου είναι Κύπρια επαγγελματίας αθλήτρια της ποδηλασίας. Το 2016 διακρίθηκε ως εθνική πρωταθλήτρια Κύπρου στην ποδηλασία δρόμου και στην ατομική ποδηλασία. Εκπροσώπησε την Κύπρο στους Θερινούς Ολυμπιακούς Αγώνες 2016 στο Ρίο ντε Τζανέιρο και στους Θερινούς Ολυμπιακούς Αγώνες 2020 στο Τόκιο, στην ποδηλασία δρόμου.

Το 2022 εξελέγη μέλος της ομάδας World Tour Human Powered Health.





# ΦΟΙΤΗΤΙΚΗ ΜΕΡΙΜΝΑ



## ARISTON TEST ΕΠΑΓΓΕΛΜΑΤΙΚΟΥ ΠΡΟΣΑΝΑΤΟΛΙΣΜΟΥ

Διαθέτουμε ένα από τα πιο αξιόπιστα ψυχομετρικά εργαλεία επαγγελματικής συμβουλευτικής, το Ariston Test, το οποίο μπορεί να προσδιορίσει το είδος του επαγγέλματος που ταιριάζει στον χαρακτήρα και τις κλίσεις των φοιτητών μας. Τα αποτελέσματά του Ariston Test καταδεικνύουν ακόμα και κατά πόσο η προσωπικότητά τους συνάδει με τις απαιτήσεις του συγκεκριμένου περιβάλλοντος εργασίας ή ειδικότητας που έχουν επιλέξει.

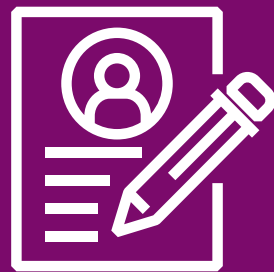

## ΟΜΑΔΑ ΣΤΗΡΙΞΗΣ ΦΟΙΤΗΤΩΝ

Η Ομάδα Στήριξης Φοιτητών είναι πάντοτε στη διάθεσή των φοιτητών και των φοιτητριών για κάθε βοήθεια σε οποιονδήποτε τομέα. Είτε πρόκειται για πληροφορίες, είτε για καθοδήγηση ή παροχή συμβουλών σε σχέση με οποιαδήποτε ακαδημαϊκή ή προσωπική δυσκολία, θα έχουν τη στήριξη ενός Συμβούλου ώστε να βρεθεί η κατάλληλη λύση για αυτούς.



## ΚΕΝΤΡΟ ΦΟΙΤΗΤΙΚΗΣ ΕΠΙΤΥΧΙΑΣ

Η συνεχής και σταθερή συμπαράσταση στους φοιτητές ενισχύει την ακαδημαϊκή τους επιτυχία. Γι' αυτό και οι καθηγητές και σύμβουλοι του Κέντρου Φοιτητικής Επιτυχίας είναι εδώ για να τους προτείνουν λύσεις και να τους βοηθήσουν να επιτύχουν τους στόχους τους.

Το Κέντρο τους στηρίζει μέσα από συμβουλευτικές υπηρεσίες, δυνατότητες εξάσκησης ακαδημαϊκών δεξιοτήτων και εκπαιδευτική βοήθεια σε διάφορα μαθήματα καθ' όλη τη διάρκεια των σπουδών τους.



## ΚΕΝΤΡΟ ΕΡΕΥΝΑΣ ΚΑΙ ΣΥΜΒΟΥΛΕΥΤΙΚΩΝ ΥΠΗΡΕΣΙΩΝ (ΚΕΣΥ)

Το ΚΕΣΥ είναι το πρώτο εκπαιδευτικό κέντρο κλινικής ψυχολογίας στην Κύπρο. Ιδρύθηκε από το UNIC και συμβάλλει στην έρευνα στον τομέα της ψυχολογίας.

Το Κέντρο προσφέρει ένα ασφαλές επαγγελματικό περιβάλλον, το οποίο είναι στενά συνδεδεμένο με την κοινότητα και παρέχει πρόσβαση σε συμβουλευτικές υπηρεσίες ψυχικής υγείας. Έχει ως στόχο να επιμορφώνει και να εκπαιδεύει γονείς, φοιτητές, επαγγελματίες, αλλά και το ευρύτερο κοινό, μέσω εργαστηρίων, σεμιναρίων, διαλέξεων και προσωπικών συνεδριών.

Το ΚΕΣΥ λειτουργεί επίσης ως εκπαιδευτικός χώρος, στον οποίο οι φοιτητές Ψυχολογίας του Πανεπιστημίου Λευκωσίας μπορούν να κάνουν την πρακτική άσκησή τους.



# ΔΙΕΘΝΕΣ ΔΙΚΤΥΟ ΑΠΟΦΟΙΤΩΝ

Με περισσότερους από 100,000 αποφοίτους από το Πανεπιστήμιο Λευκωσίας και άλλα, συνδεδεμένα με αυτό ιδρύματα σε όλο τον κόσμο, το UNIC φιλοξενεί μια ζωντανή και ποικιλόμορφη κοινότητα αποφοίτων. Οι δεσμοί ανάμεσα στην κοινότητα αποφοίτων του UNIC χαρακτηρίζονται από μια κουλτούρα δια βίου συμμετοχής, η οποία ξεκινά από τα φοιτητικά χρόνια.

Οι απόφοιτοί μας εκπροσωπούν το Πανεπιστήμιο σε ένα ευρύ φάσμα ιδιωτικών και δημόσιων οργανισμών παγκοσμίως, από όπου συμβάλλουν στη διαμόρφωση του μέλλοντος του επιχειρηματικού κόσμου, των ανθρωπιστικών επιστημών, της ιατρικής, της επιστήμης, της μηχανικής και των τεχνών, και ειδικότερα σε ό,τι σχετίζεται με τις αναδυόμενες τεχνολογίες της 4<sup>ης</sup> Βιομηχανικής Επανάστασης.

## Η ΔΥΝΑΜΗ ΤΗΣ ΔΙΑΣΥΝΔΕΣΗΣ ΚΑΙ ΤΗΣ ΚΟΙΝΗΣ ΕΜΠΕΙΡΙΑΣ

Η διασύνδεση με μια ενεργή διεθνή κοινότητα αποφοίτων δημιουργεί συνεχείς ευκαιρίες για ανταλλαγή γνώσεων και εμπειρογνωμοσύνης αλλά και δικτύωση και πρόσβαση σε πόρους επαγγελματικής ανάπτυξης.

Ως απόφοιτοι του Πανεπιστημίου Λευκωσίας, σας δίνεται η ευκαιρία να παραμείνετε συνδεδεμένοι με την πανεπιστημιακή κοινότητα και να:

- Συνδιαλέγεστε με ένα ισχυρό δίκτυο αποφοίτων που εκτείνεται σε όλο τον κόσμο
- Διατηρείτε πρόσβαση στους πόρους, τις υπηρεσίες και τις εγκαταστάσεις του Πανεπιστημίου
- Επωφελείστε από τις υπηρεσίες του Κέντρου Επιτυχούς Σταδιοδρομίας
- Συνεργάζεστε με την επόμενη γενιά αποφοίτων, μέσω σεμιναρίων/διαλέξεων και άλλων δραστηριοτήτων δικτύωσης
- Υπηρετείτε ως πρεσβευτές του Πανεπιστημίου, με αποστολή σας να εμπνεύσετε υποψήφιους φοιτητές και μελλοντικούς αποφοίτους του Πανεπιστημίου Λευκωσίας.

Ανεξάρτητα από το πότε θα αποφοιτήσετε, η εμπειρία σας στο Πανεπιστήμιο Λευκωσίας θα διαρκέσει μια ζωή!



**100,000+**  
ΑΠΟΦΟΙΤΟΙ ΑΠΟ ΤΟ  
ΠΑΝΕΠΙΣΤΗΜΙΟ ΛΕΥΚΩΣΙΑΣ ΚΑΙ  
ΑΛΛΑ ΣΥΝΔΕΔΕΜΕΝΑ ΙΔΡΥΜΑΤΑ



# ΔΙΑΔΙΚΑΣΙΑ ΕΓΓΡΑΦΗΣ

Το Πανεπιστήμιο Λευκωσίας φιλοξενεί φοιτητές από όλο τον κόσμο, ενσωματώνοντας αρμονικά ένα ευρύ φάσμα ακαδημαϊκών υπόβαθρων, εμπειριών, ενδιαφερόντων, ταλέντων και πολιτισμών.

Η εισαγωγή στο Πανεπιστήμιο γίνεται ανά κατηγορία, ανάλογα με τα προσόντα των φοιτητών και τους εκπαιδευτικούς τους στόχους. Γενικό κριτήριο εισαγωγής στο Πανεπιστήμιο αποτελεί η προηγούμενη ακαδημαϊκή επίδοση των φοιτητών συμπεριλαμβανομένων των βαθμών του απολυτηρίου τους.

Οι διαδικασίες εγγραφής στην Ιατρική Σχολή και στην Κτηνιατρική Σχολή περιγράφονται ξεχωριστά στις ιστοσελίδες [med.unic.ac.cy](http://med.unic.ac.cy) και [unic.ac.cy/vet](http://unic.ac.cy/vet) αντίστοιχα.

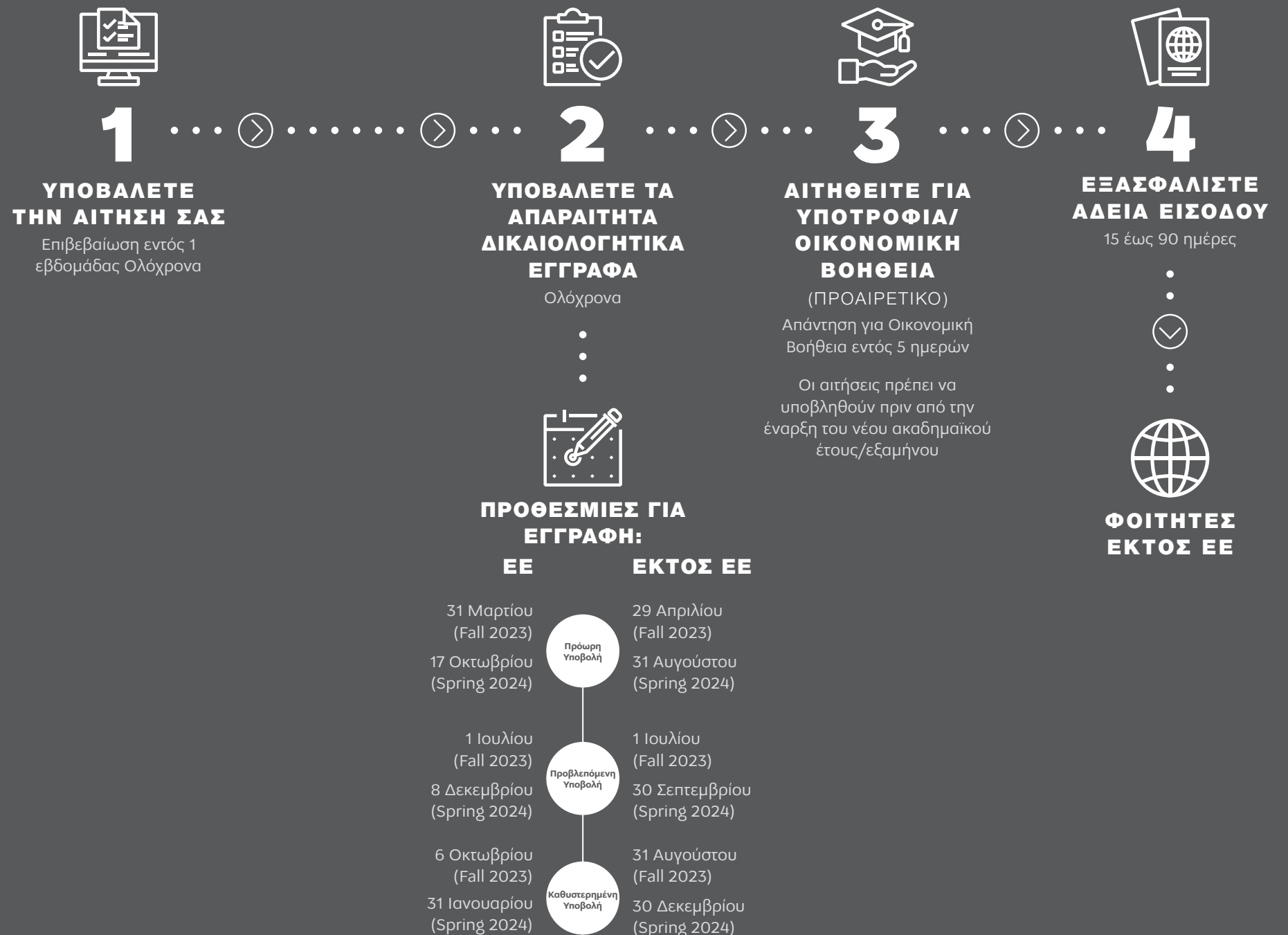

# 1 ΥΠΟΒΑΛΕΤΕ ΤΗΝ ΑΙΤΗΣΗ ΣΑΣ

## ΔΙΑΔΙΚΑΣΙΑ ΑΙΤΗΣΗΣ

Μπορείτε να υποβάλετε την αίτησή σας σε λιγότερο από 10 λεπτά μέσω της διαδικτυακής μας πλατφόρμας, η οποία είναι προσβάσιμη μέσω της ιστοσελίδας του UNIC:

1. Βρείτε την ιστοσελίδα του προγράμματος για το οποίο θέλετε να υποβάλετε αίτηση ή μεταβείτε στη σελίδα γενικής αίτησης στη διεύθυνση [unic.ac.cy/el/apply/](http://unic.ac.cy/el/apply/)
2. Συμπληρώστε την ηλεκτρονική αίτηση με τα στοιχεία σας και το πρόγραμμα/εξάμηνο επιλογής, για τη δημιουργία λογαριασμού στην πλατφόρμα μας και συνδεθείτε για να ξεκινήσετε την αίτησή σας
3. Συμπληρώστε όλες τις πληροφορίες στις καρτέλες ηλεκτρονικής εφαρμογής και υποβάλετε την αίτησή σας
4. Υπάρχουν επιπλέον βήματα στη διαδικασία εγγραφής μετά την υποβολή αίτησης, που περιγράφονται στις επόμενες σελίδες.

## ΕΓΓΡΑΦΗ ΣΕ ΠΡΟΠΤΥΧΙΑΚΟ ΠΡΟΓΡΑΜΜΑ

Γενικό κριτήριο ένταξης σε προπτυχιακό πρόγραμμα σπουδών είναι το απολυτήριο αναγνωρισμένης εξατάξιας σχολής μέσης εκπαίδευσης ή άλλο ισοδύναμο προσόν. Ορισμένα προγράμματα σπουδών απαιτούν πρόσθετα προσόντα. Επισκεφτείτε την ιστοσελίδα του Πανεπιστημίου Λευκωσίας για λεπτομέρειες.

## Γνώση αγγλικής γλώσσας – Κατατακτήριες εξετάσεις αγγλικής γλώσσας

Τα αγγλικά είναι η κύρια γλώσσα διδασκαλίας στο Πανεπιστήμιο Λευκωσίας, αλλά η γνώση της αγγλικής γλώσσας δεν αποτελεί αναγκαίο κριτήριο εγγραφής. Σε περίπτωση που οι υποψήφιοι φοιτητές δεν κατέχουν κάποιο από τα παρακάτω πιστοποιητικά, θα παρακαθίσουν δωρεάν στην εξέταση αγγλικών του UNIC (NEPTON Test) προκειμένου να εξακριβωθεί το επίπεδο γνώσης αγγλικών και να εγγραφούν στο αντίστοιχο τμήμα. Φοιτητές με τα ακόλουθα πιστοποιητικά στην αγγλική γλώσσα εγγράφονται αυτόματα στο πρόγραμμα σπουδών της επιλογής τους:

Πιστοποιητικά	Ελάχιστος Βαθμός (προπτυχιακές σπουδές)
IELTS	6 and above
Anglia Examinations	Advanced and above
Cambridge GCE AS Level English Language	C and above
Cambridge GCE English A Levels	C and above
Cambridge IGCSE or GCSE English as a First language	C and above
Cambridge IGCSE or GCSE English as a Second language	B and above
IB English A: Literature SL & HL	4 and above
IB English Standard Level (SL)	5 and above
IB English High Level (HL)	4 and above
Michigan Language Assessment (also known as Proficiency of Michigan)	650 and above
Password Test	6 and above
TOEFL (IBT)	60 and above
Cambridge Exams (First Certificate)	160 and above or Pass
Cambridge Exams (Proficiency Certificate)	180 and above or Pass

## Μετεγγραφές προπτυχιακών φοιτητών και πιστωτικές μονάδες από άλλα πανεπιστήμια

Στο Πανεπιστήμιο Λευκωσίας είναι ευπρόσδεκτες οι μετεγγραφές φοιτητών από άλλα αναγνωρισμένα πανεπιστήμια και κολέγια και γίνονται αποδεκτές οι πιστωτικές μονάδες μαθημάτων ισοδύναμων και αντίστοιχων με τα μαθήματα που προσφέρονται.

Η μεταφορά πιστωτικών μονάδων μπορεί να αφορά σε συγκεκριμένα μαθήματα του Πανεπιστημίου ή σε συγκεκριμένες κατηγορίες, όπως μαθήματα διαφορετικών κλάδων. Ανεξάρτητα από τις μονάδες που μεταφέρονται, οι φοιτητές αναμένεται να συμπληρώσουν τουλάχιστον 120 πιστωτικές μονάδες (ECTS) για την απόκτηση πτυχίου.

## Μονάδες από εθνικά κέντρα εξετάσεων

Μονάδες πιστώνονται για τα GCE A-Levels, επιλεγμένα GCSE, LCCI και άλλα παρόμοια προσόντα.

## ΕΓΓΡΑΦΗ ΣΕ ΜΕΤΑΠΤΥΧΙΑΚΟ ΠΡΟΓΡΑΜΜΑ

Απαραίτητη προϋπόθεση για την εισαγωγή σε πρόγραμμα μεταπτυχιακών σπουδών είναι η κατοχή αναγνωρισμένου τίτλου σπουδών από πανεπιστήμιο ή κολέγιο. Για κάθε Τμήμα ισχύουν διαφορετικά κριτήρια εισαγωγής. Παρακαλούμε επισκεφτείτε την ιστοσελίδα του UNIC για την ενημερωμένη λίστα των συγκεκριμένων απαιτήσεων.

Ανάλογα με τη χώρα προέλευσης των φοιτητών, ενδέχεται να υπάρχουν επιπλέον απαιτήσεις. Το Τμήμα Εισδοχής Φοιτητών είναι στη διάθεση όλων των υποψηφίων φοιτητών για να τους καθοδηγήσει σε όλη τη διαδικασία αίτησής τους για εγγραφή.

## Επάρκεια στην αγγλική γλώσσα

Οι φοιτητές και φοιτήτριες πληρούν τις απαιτήσεις εισαγωγής για την αγγλική γλώσσα, εάν η γλώσσα διδασκαλίας του πρώτου τους πτυχίου ήταν η αγγλική. Ειδάλλως, θα πρέπει να προσκομίσουν πιστοποιητικό TOEFL (IBT) με ελάχιστο βαθμό 79, GCSE O Level ή IGCSE με ελάχιστο βαθμό C ή IELTS με βαθμολογία 6.5 ή επιτυχία στις κατατακτήριες εξετάσεις αγγλικής γλώσσας του Πανεπιστημίου Λευκωσίας, επίπεδο ENGL-100. Το Πανεπιστήμιο προσφέρει μαθήματα αγγλικών όλων των επιπέδων, ώστε να φτάσουν οι φοιτητές στο επίπεδο που απαιτείται για την εισαγωγή τους σε μεταπτυχιακό πρόγραμμα.

## Μετεγγραφές μεταπτυχιακών φοιτητών και πιστωτικές μονάδες από άλλα πανεπιστήμια

Ανεξάρτητα από τις μονάδες που μεταφέρονται, οι μεταπτυχιακοί φοιτητές υποχρεούνται να συμπληρώσουν τουλάχιστον τα 2/3 των πιστωτικών μονάδων του μεταπτυχιακού τους στο Πανεπιστήμιο Λευκωσίας.

## Προγράμματα σπουδών στην ελληνική γλώσσα

Ορισμένα προπτυχιακά και μεταπτυχιακά προγράμματα σπουδών, που αφορούν εξολοκλήρου στον κυπριακό και ελλαδικό χώρο διδάσκονται στην ελληνική γλώσσα. Οι φοιτητές των προγραμμάτων αυτών δεν χρειάζεται να πληρούν τις απαιτήσεις επάρκειας στην αγγλική γλώσσα.

## 2 ΥΠΟΒΑΛΕΤΕ ΤΑ ΑΠΑΡΑΙΤΗΤΑ ΔΙΚΑΙΟΛΟΓΗΤΙΚΑ ΕΓΓΡΑΦΑ

### ΔΙΚΑΙΟΛΟΓΗΤΙΚΑ ΓΙΑ ΤΗΝ ΑΙΤΗΣΗ ΕΓΓΡΑΦΗΣ

1. Συμπληρωμένο έντυπο αίτησης.
2. Επικυρωμένο αντίγραφο δελτίου αστυνομικής ταυτότητας ή διαβατηρίου (σελίδα με τα προσωπικά σας στοιχεία και φωτογραφία).
3. Δυο (2) πρόσφατες φωτογραφίες, μέγεθος διαβατηρίου
4. Ακαδημαϊκά προσόντα (πιστοποιημένα/επικυρωμένα αντίγραφα):
  - Για προπτυχιακούς φοιτητές: απολυτήριο σχολής μέσης εκπαίδευσης και αναλυτική βαθμολογία ή ισοδύναμο προσόν.
  - Για μεταπτυχιακούς φοιτητές: αντίγραφο πτυχίου και αναλυτική βαθμολογία.
  - Για διδακτορικούς φοιτητές: αντίγραφο πτυχίου και μεταπτυχιακού με αναλυτικές βαθμολογίες.
5. Δύο συστατικές επιστολές είτε από καθηγητές ή/και εργοδότες (μόνο για μεταπτυχιακούς και διδακτορικούς φοιτητές). Ορισμένα προγράμματα ενδέχεται να έχουν επιπλέον απαιτήσεις.
6. Βιογραφικό σημείωμα (μόνο για μεταπτυχιακούς και διδακτορικούς φοιτητές).
7. Σύντομη έκθεση προσωπικών στόχων (μόνο για μεταπτυχιακούς και διδακτορικούς φοιτητές).
8. Ερευνητική πρόταση (μόνο για διδακτορικούς φοιτητές).
9. Αποδεικτικά επαγγελματικής πείρας (όπου ισχύει)
10. Δείγμα δουλειάς/πορτφόλιο (για επιλεγμένα προγράμματα σπουδών).
11. Συνέντευξη (για επιλεγμένα προγράμματα σπουδών).

Όταν η αίτησή σας εξεταστεί, θα επικοινωνήσει μαζί σας ένας Σύμβουλος Εισδοχής για να σας καθοδηγήσει στα επόμενα στάδια της διαδικασίας εγγραφής και, όπου χρειάζεται, στη διαδικασία έκδοσης φοιτητικής βίζας.



## 3 ΑΙΤΗΘΕΙΤΕ ΓΙΑ ΥΠΟΤΡΟΦΙΑ/ ΟΙΚΟΝΟΜΙΚΗ ΣΤΗΡΙΞΗ

Στο Πανεπιστήμιο Λευκωσίας, πιστεύουμε ότι η φοιτητική εμπειρία αξίζει να βιωθεί στο μέγιστο. Είτε επειδή οι ακαδημαϊκές σας επιδόσεις το δικαιολογούν, είτε επειδή οι αθλητικές σας δεξιότητες μπορούν να συμβάλουν στην «απογείωση» των UNIC Eagles μας, είτε επειδή μπορεί απλά να αισθάνεστε την ανάγκη να απαλύνετε το βάρος του οικονομικού άγχους, είμαστε εδώ για να σας στηρίξουμε στην ανεμπόδιστη εκπλήρωση των ονείρων σας.

Πιστό στην κοινωνική του αποστολή για επιβράβευση της αριστείας, προώθηση της συμπερίληψης και διευκόλυνση της πρόσβασης στην εκπαίδευση, το Πανεπιστήμιο Λευκωσίας παρέχει σε φοιτητές και φοιτήτριες, υποτροφίες ή άλλη οικονομική στήριξη αξίας περίπου 10 εκατομμυρίων ευρώ κάθε χρόνο.

Οι κύριοι τύποι υποτροφιών/οικονομικής στήριξης βασίζονται στην ακαδημαϊκή αριστεία, την αθλητική ικανότητα, σε διάφορα κοινωνικοοικονομικά κριτήρια και σε τυχόν προηγούμενη φοίτηση στο Πανεπιστήμιο Λευκωσίας.

### ΟΙΚΟΝΟΜΙΚΗ ΒΟΗΘΕΙΑ

Το Πανεπιστήμιο υποστηρίζει φοιτητές που βιώνουν οικονομικές δυσκολίες. Κάθε περίπτωση εξετάζεται ξεχωριστά, μαζί με τη σχετική τεκμηρίωση, και η τελική απόφαση λαμβάνεται με βάση συγκεκριμένα κοινωνικοοικονομικά κριτήρια.

# €10M

ΣΕ ΥΠΟΤΡΟΦΙΕΣ ΚΑΙ  
ΟΙΚΟΝΟΜΙΚΗ ΣΤΗΡΙΞΗ  
ΕΤΗΣΙΩΣ

### ΥΠΟΤΡΟΦΙΕΣ ΑΚΑΔΗΜΑΪΚΗΣ ΕΠΙΔΟΣΗΣ

Φοιτητές με υποδειγματική ακαδημαϊκή επίδοση μπορεί να είναι επιλέξιμοι για υποτροφία είτε με βάση τον γενικό τους βαθμό στο Απολυτήριο Λυκείου ή σε ισοδύναμο τίτλο φοίτησής τους, καθώς και με βάση την επίδοσή τους στο Πανεπιστήμιο μετά το πρώτο έτος σπουδών, με κριτήριο τον μέσο όρο της βαθμολογίας τους (GPA).

Επικοινωνήστε με το Τμήμα Εισδοχής Φοιτητών για να ενημερωθείτε για τη διαδικασία υποβολής αιτήσεων.

### ΑΘΛΗΤΙΚΕΣ ΥΠΟΤΡΟΦΙΕΣ

Οι φοιτητές που συμμετέχουν ενεργά στις αθλητικές ομάδες του Πανεπιστημίου δικαιούνται να λάβουν αθλητικές υποτροφίες. Το είδος του αθλήματος, καθώς και η συνεισφορά και οι επιδόσεις ενός φοιτητή σε ένα συγκεκριμένο άθλημα, καθώς και η συμμετοχή του σε άλλες δραστηριότητες του Πανεπιστημίου, καθορίζουν το ύψος της υποτροφίας. Αθλητές υψηλού επιπέδου είναι επίσης επιλέξιμοι για αθλητικές υποτροφίες και αξιολογούνται με βάση τα επιτεύγματά τους.

Επικοινωνήστε με το Γραφείο Αθλητισμού για να ενημερωθείτε για τη διαδικασία υποβολής αιτήσεων.

### ΑΚΑΔΗΜΑΪΚΗ ΟΙΚΟΓΕΝΕΙΑ ΤΟΥ ΠΑΝΕΠΙΣΤΗΜΙΟΥ ΛΕΥΚΩΣΙΑΣ

Οι απόφοιτοι του Πανεπιστημίου Λευκωσίας και του συνδεδεμένου Intercollege που επιθυμούν να εγγραφούν σε δεύτερο πτυχίο στο Πανεπιστήμιο Λευκωσίας είναι δικαιούχοι ποσοστού υποτροφίας για όλη τη διάρκεια σπουδών. Οικογένειες με δύο ή περισσότερα παιδιά που φοιτούν ταυτόχρονα στο Πανεπιστήμιο είναι δικαιούχοι ποσοστού υποτροφίας για το κάθε παιδί.

Επικοινωνήστε με το Τμήμα Εισδοχής Φοιτητών για να ενημερωθείτε για τη διαδικασία υποβολής αιτήσεων.

# 4 ΕΞΑΣΦΑΛΙΣΤΕ ΑΔΕΙΑ ΕΙΣΟΔΟΥ



## ΚΑΡΤΑ ΔΙΑΜΟΝΗΣ ΓΙΑ ΦΟΙΤΗΤΕΣ ΑΠΟ ΧΩΡΕΣ ΤΗΣ ΕΕ

α) Επικυρωμένο αντίγραφο αστυνομικής ταυτότητας ή διαβατηρίου. Παρακαλούμε σημειώστε πως οι πολίτες χωρών της Ευρωπαϊκής Ένωσης μπορούν να ταξιδεύουν ελεύθερα στην Κύπρο, ωστόσο υποχρεούνται να υποβάλουν αίτηση για την έκδοση Άδειας Παραμονής στο Τμήμα Μετανάστευσης εντός τεσσάρων (4) μηνών από την ημερομηνία εισόδου τους στην Κυπριακή Δημοκρατία. Το Τμήμα Εισδοχής Φοιτητών του Πανεπιστημίου Λευκωσίας παρέχει κάθε βοήθεια σε αυτή τη διαδικασία.

β) Οι φοιτητές των χωρών της ΕΕ υποχρεούνται από τους κανονισμούς του Τμήματος Μετανάστευσης να έχουν ασφαλιστική κάλυψη υγείας ή την Κάρτα Νοσηλείας της ΕΕ.



## ΑΔΕΙΑ ΕΙΣΟΔΟΥ (ΒΙΖΑ) ΓΙΑ ΦΟΙΤΗΤΕΣ ΑΠΟ ΧΩΡΕΣ ΕΚΤΟΣ ΕΕ

Όλοι οι φοιτητές από χώρες μη μέλη της Ευρωπαϊκής Ένωσης που αιτούνται για εγγραφή στο Πανεπιστήμιο Λευκωσίας, πρέπει να έχουν θεώρηση εισόδου για να τους επιτραπεί η είσοδος στην Κύπρο. Υπό την προϋπόθεση ότι όλα τα απαιτούμενα έγγραφα και οι πληρωμές έχουν παραληφθεί, το Πανεπιστήμιο αναλαμβάνει να υποβάλει τα έγγραφα του φοιτητή στο Τμήμα Μετανάστευσης και το Υπουργείο Παιδείας για έγκριση.

Μόλις εγκριθεί η αίτηση, η θεώρηση (βίζα) θα εκδοθεί στην Κύπρο και ο φοιτητής ή η φοιτήτρια θα ενημερωθεί σχετικά. Αντίγραφο της θεώρησης θα σταλεί στον φοιτητή ή στη φοιτήτρια, καθώς αυτό θα απαιτηθεί για να του/της επιτραπεί να ταξιδέψει.



## Απαιτούμενα τέλη και έγγραφα για φοιτητές από χώρες εκτός ΕΕ

Στη συνέχεια, και αφού εκδοθεί η επιστολή αποδοχής της αίτησης από το Τμήμα Εισδοχής Φοιτητών του Πανεπιστημίου, θα ενημερωθείτε ως προς τον τρόπο υποβολής των ακολούθων στο Τμήμα Εισδοχής Φοιτητών:

- €150 τέλος υποβολής αίτησης για άδεια εισόδου (καμία αίτηση δεν εξετάζεται αν δεν καταβληθεί το τέλος αυτό, το οποίο δεν επιστρέφεται)
- Πιστοποιημένο αντίγραφο Απολυτηρίου Λυκείου και αναλυτική βαθμολογία
- Επικυρωμένο αντίγραφο διαβατηρίου (με ισχύ για τουλάχιστον δύο χρόνια από την έναρξη του τετραμήνου εγγραφής).
- Επικυρωμένο πιστοποιητικό Ποινικού Μητρώου (ισχύος 6 μηνών).
- Πιστοποιημένη βεβαίωση από τραπεζικό ίδρυμα ότι ο οικονομικός χορηγός του φοιτητή ή της φοιτήτριας έχει την οικονομική δυνατότητα να καλύψει τα έξοδα διαβίωσης, σπουδών και επαναπατριsmού του/της. Χορηγός μπορεί να είναι μόνο ο πατέρας, η μητέρα, ή ο ίδιος ο φοιτητής/η ίδια η φοιτήτρια. Σε περίπτωση άλλου χορηγού, θα πρέπει να προσκομίσετε Ένορκη Δήλωση του χορηγού. Η δήλωση πρέπει να αναφέρει με σαφήνεια τη σχέση μεταξύ χορηγού και φοιτητή/φοιτήτριας
- Πρωτότυπη κατάσταση τραπεζικού λογαριασμού (ισχύος ενός μήνα) που να δείχνει σαφώς το ελάχιστο ποσό των €7,000 στον λογαριασμό του χορηγού.
- Επικυρωμένο πιστοποιητικό αιματολογικών εξετάσεων για ηπατίτιδα Β και C, AIDS/HIV και σύφιλη (με ισχύ τεσσάρων (4) μηνών από την ημερομηνία έκδοσης)
- Πιστοποιημένη ακτινογραφία θώρακα για φυματίωση (με ισχύ τεσσάρων (4) μηνών από την ημερομηνία έκδοσης).

Οι φοιτητές που υποβάλλουν αίτηση για εγγραφή σε μεταπτυχιακό πρόγραμμα σπουδών θα πρέπει επίσης να υποβάλουν πιστοποιημένο αντίγραφο του πτυχίου τους και αντίγραφο της αναλυτικής βαθμολογίας.

## Πιστοποίηση Εγγράφων

Οι φοιτητές καλούνται να πιστοποιήσουν/επικυρώσουν τα παραπάνω έγγραφα στις αρμόδιες αρχές της χώρας καταγωγής τους. Η διαδικασία πιστοποίησης διαφέρει μεταξύ των χωρών που έχουν υπογράψει τη Συνθήκη της Χάγης, 1961 (Apostille), και εκείνων που δεν το έχουν πράξει.

Παρακαλούμε να επικοινωνήσετε με το Γραφείο Διεθνών Εισδοχών για οδηγίες σχετικά με το πώς να πιστοποιήσετε έγγραφα στη χώρα σας.

Τα πιστοποιημένα έγγραφα πρέπει να είναι στην αγγλική γλώσσα. Σε περιπτώσεις όπου απαιτείται μετάφραση, αυτή πρέπει να γίνεται από εγκεκριμένο μεταφραστή και να επικυρώνεται από τις αρμόδιες αρχές της χώρας του αιτούντος.

Τα απαιτούμενα δικαιολογητικά για έκδοση θεώρησης (βίζα), νομίμως πιστοποιημένα και σαρωμένα, θα πρέπει να αποστέλλονται στον Σύμβουλο Εισδοχής μέσω ηλεκτρονικού ταχυδρομείου για έγκριση και περαιτέρω οδηγίες.

## Ασφάλεια Υγείας

Όλοι οι φοιτητές από χώρες εκτός ΕΕ υποχρεούνται από τους κανονισμούς του Τμήματος Μετανάστευσης να έχουν ασφαλιστική κάλυψη υγείας. Η ιατρική ασφάλιση θα πρέπει να ανανεώνεται με κάθε ετήσια εγγραφή.

# ΠΡΟΓΡΑΜΜΑΤΑ ΣΠΟΥΔΩΝ



Προγράμματα Σπουδών	Μέθοδος Διδασκαλίας		Γλώσσα Διδασκαλίας		Μονάδες ECTS
	Με φυσική παρουσία	Εξ αποστάσεως (online)	Αγγλική	Ελληνική	
<b>Τμήμα Αρχιτεκτονικής</b>					
<b>Προπτυχιακά Προγράμματα</b>					
Αρχιτεκτονική (BAArch, MArch*)	•		•		240/300
* Οδηγεί στην Απονομή Ενοποιημένου Τίτλου Σπουδών Μεταπτυχιακού Επιπέδου Αρχιτεκτονικής (Integrated Master)					
Σχεδιασμός Εσωτερικού Χώρου (BA)	•		•		240
<b>Μεταπτυχιακά Προγράμματα</b>					
Υπολογιστικός Σχεδιασμός και Ψηφιακή Κατασκευή (MSc)		•	•		90
Πρόγραμμα σε συνεργασία με το Πανεπιστήμιο του Innsbruck					
<b>Τμήμα Γλωσσών και Λογοτεχνίας</b>					
<b>Προπτυχιακά Προγράμματα</b>					
Αγγλική Φιλολογία (BA)	•		•		240
<b>Μεταπτυχιακά Προγράμματα</b>					
Διδασκαλία της Αγγλικής ως Ξένης Γλώσσας (MA)	•	•	•		90
Διδασκαλία της Ελληνικής ως Δεύτερης/Ξένης Γλώσσας (MA)	•	•		•	90
<b>Διδακτορικά Προγράμματα</b>					
Διδασκαλία της Αγγλικής ως Ξένης Γλώσσας (PhD) <sup>3</sup>			•		180
<b>Τμήμα Επικοινωνίας</b>					
<b>Προπτυχιακά Προγράμματα</b>					
Δημόσιες Σχέσεις, Διαφήμιση και Μάρκετινγκ (BA)	•		•		240
Ψηφιακή Επικοινωνία και Μέσα Μαζικής Ενημέρωσης (BA)	•		•		240
<b>Μεταπτυχιακά Προγράμματα</b>					
Ψηφιακά Μέσα και Επικοινωνία (MA)	•		•		90
<b>Διδακτορικά Προγράμματα</b>					
Επικοινωνία και Μέσα Μαζικής Ενημέρωσης (PhD) <sup>1</sup>			•	•	180
<b>Τμήμα Θεολογίας</b>					
<b>Μεταπτυχιακά Προγράμματα</b>					
Θεολογία (MA)	•	•		•	90
<b>Διδακτορικά Προγράμματα</b>					
Θεολογία (PhD) <sup>1</sup>				•	180



Προγράμματα Σπουδών	Μέθοδος Διδασκαλίας		Γλώσσα Διδασκαλίας		Μονάδες ECTS
	Με φυσική παρουσία	Εξ αποστάσεως (online)	Αγγλική	Ελληνική	
<b>Τμήμα Κοινωνικών Επιστημών</b>					
<b>Προπτυχιακά Προγράμματα</b>					
Κοινωνική Εργασία (BSc)	•		•	•	240
Ψυχολογία (BSc)	•		•		240
<b>Μεταπτυχιακά Προγράμματα</b>					
Εγκληματολογία (MSc)	•	•		•	90
Εκπαιδευτική Ψυχολογία (MSc)	•	•		•	90
Κλινική Ψυχολογία (MSc)	•		•		180
Κοινωνική Εργασία (MSc)	•	•	•	•	90
Συμβουλευτική Ψυχολογία (MSc)	•		•		150
Σχολική Ψυχολογία (MSc)	•			•	150
<b>Διδακτορικά Προγράμματα</b>					
Ψυχολογία (PhD) <sup>1</sup>			•		180
<b>Τμήμα Σχεδιασμού και Πολυμέσων</b>					
<b>Προπτυχιακά Προγράμματα</b>					
Γραφιστική και Ψηφιακός Σχεδιασμός (BA)	•		•		240
Διαδραστικά Μέσα και Κινούμενο Σχέδιο (BA)	•		•		240
Καλές Τέχνες (BA)	•		•		240
<b>Μεταπτυχιακά Προγράμματα</b>					
Ψηφιακή Τέχνη και Σχεδιασμός (MA)	•		•		90
<b>UNIC   ΣΧΟΛΗ ΔΙΟΙΚΗΣΗΣ ΕΠΙΧΕΙΡΗΣΕΩΝ</b>					
Προγράμματα Σπουδών	Μέθοδος Διδασκαλίας		Γλώσσα Διδασκαλίας		Μονάδες ECTS
	Με φυσική παρουσία	Εξ αποστάσεως (online)	Αγγλική	Ελληνική	
<b>Διατμηματικά Προγράμματα</b>					
<b>Προπτυχιακά Προγράμματα</b>					
Διοίκηση Επιχειρήσεων (BBA)		•	•		90
Διοίκηση Επιχειρήσεων - Διοίκηση και Ανθρώπινο Δυναμικό (BBA)	•		•		90
Διοίκηση Επιχειρήσεων - Επιχειρηματικότητα και Καινοτομία (BBA)	•		•		90
Διοίκηση Επιχειρήσεων - Μάρκετινγκ και Ψηφιακά Μέσα (BBA)	•		•		90
Διοίκηση Επιχειρήσεων - Χρηματοοικονομικά (BBA)	•		•		90
<b>Μεταπτυχιακά Προγράμματα</b>					
Διοίκηση Επιχειρήσεων (MBA)	•	•	•	•	90
Διοίκηση Επιχειρήσεων - Διαχείριση Πετρελαίου, Φυσικού Αερίου και Ενέργειας (MBA)	•	•	•	•	90
Διοίκηση Επιχειρήσεων - Διοίκηση Ανθρώπινου Δυναμικού (MBA)	•	•	•	•	90
Διοίκηση Επιχειρήσεων - Επιχειρηματικότητα και Ψηφιακός Μετασχηματισμός (MBA)	•	•	•	•	90
Διοίκηση Επιχειρήσεων - Μάρκετινγκ (MBA)	•	•	•	•	90
Διοίκηση Επιχειρήσεων - Χρηματοοικονομικά (MBA)	•	•	•	•	90
<b>Διδακτορικά Προγράμματα</b>					
Διοίκηση Επιχειρήσεων (PhD) <sup>1</sup>			•	•	180

Προγράμματα Σπουδών	Μέθοδος Διδασκαλίας		Γλώσσα Διδασκαλίας		Μονάδες ECTS
	Με φυσική παρουσία	Εξ αποστάσεως (online)	Αγγλική	Ελληνική	

### Τμήμα Διοίκησης

#### Προπτυχιακά Προγράμματα

Διοίκηση Αθλητισμού (BBA)	•		•		<b>240</b>
Διοίκηση Επιχειρήσεων Ενέργειας, Πετρέλαιου και Φυσικού αερίου (BSc)	•		•		<b>240</b>
Διοίκηση Επιχειρήσεων Τουρισμού, Αναψυχής και Οργάνωσης Εκδηλώσεων (BBA)	•		•		<b>240</b>
Διοίκηση Επιχειρήσεων Φιλοξενίας (BBA)	•		•		<b>240</b>
<i>Κατευθύνσεις: Διαχείριση Θερέτρου/Διαχείριση Ξενοδοχείων και Εστιατορίων</i>					
Διοίκηση Μάρκετινγκ (BBA)	•		•		<b>240</b>
Διοικητική Πληροφοριακών Συστημάτων (BSc)	•		•		<b>240</b>

### Τμήμα Λογιστικής, Οικονομικών και Χρηματοοικονομικών

#### Προπτυχιακά Προγράμματα

Λογιστική (BSc)	•		•		<b>240</b>
-----------------	---	--	---	--	------------

#### Μεταπτυχιακά Προγράμματα

Τραπεζική, Λογιστική και Χρηματοοικονομική (ΜΑ)		•		•	<b>120</b>
---	--	---	--	---	------------

*Κοινό Πρόγραμμα με το Ελληνικό Ανοικτό Πανεπιστήμιο*

### Τμήμα Ψηφιακής Καινοτομίας

#### Μεταπτυχιακά Προγράμματα

Αλυσίδα Συστοιχιών (Blockchain) και Ψηφιακά Νομίσματα (MSc)		•	•		<b>90</b>
Μετασύμπαν (MSc)	•	•	•		<b>90</b>

*Θεματικές: Διαχείριση Μετασύμπαντος; Ανάπτυξη Μετασύμπαντος*

Προγράμματα Σπουδών	Μέθοδος Διδασκαλίας		Γλώσσα Διδασκαλίας		Μονάδες ECTS
	Με φυσική παρουσία	Εξ αποστάσεως (online)	Αγγλική	Ελληνική	

### Τμήμα Μουσικής και Χορού

#### Προπτυχιακά Προγράμματα

Μουσική (BMus)	•		•	•	<b>240</b>
----------------	---	--	---	---	------------

*Θεματικές: Δημιουργική Μουσική Τεχνολογία /Μουσική Εκτέλεση: Κλασική Μουσική/Μουσική Εκτέλεση: Τζαζ Μουσική/Μουσική Παιδαγωγική*

### Τμήμα Παιδαγωγικών Σπουδών

#### Προπτυχιακά Προγράμματα

Δημοτική Εκπαίδευση (BEd)	•			•	<b>240</b>
Προδημοτική Εκπαίδευση (BEd)	•			•	<b>240</b>

#### Μεταπτυχιακά Προγράμματα

Διαπολιτισμική Εκπαίδευση και Διαμεσολάβηση (MEd)		•		•	<b>120</b>
<i>Κοινό Πρόγραμμα με το Πανεπιστήμιο Πατρών</i>					
Ειδική Αγωγή και Εκπαίδευση (MEd)		•		•	<b>120</b>
<i>Κοινό Πρόγραμμα με το Πανεπιστήμιο Πατρών</i>					
Επιστήμες Αγωγής - Διδακτική Γλώσσας και Λογοτεχνίας (MEd)	•	•		•	<b>90</b>
Επιστήμες Αγωγής - Διδακτική Μαθηματικών και Φυσικών Επιστημών (MEd)	•	•		•	<b>90</b>
Επιστήμες Αγωγής - Ειδική Εκπαίδευση (MEd)	•	•		•	<b>90</b>
Επιστήμες Αγωγής - Εκπαιδευτική Ηγεσία και Διοίκηση (MEd)	•	•		•	<b>90</b>
Επιστήμες Αγωγής - Εκπαιδευτική Τεχνολογία (MEd)	•	•		•	<b>90</b>
Επιστήμες Αγωγής - Θεωρία, Πρακτική και Αξιολόγηση Διδασκαλίας (MEd)	•	•		•	<b>90</b>
Επιστήμες Αγωγής - Μουσική Παιδαγωγική (MEd)	•	•		•	<b>90</b>
Επιστήμες Αγωγής - Τέχνες στην Εκπαίδευση (MEd)	•	•		•	<b>90</b>

Προγράμματα Σπουδών	Μέθοδος Διδασκαλίας		Γλώσσα Διδασκαλίας		Μονάδες ECTS
	Με φυσική παρουσία	Εξ αποστάσεως (online)	Αγγλική	Ελληνική	

### Τμήμα Παιδαγωγικών Σπουδών (συνέχεια)

#### Διδακτορικά Προγράμματα

Επιστήμες Αγωγής (PhD) <sup>1</sup>				•	<b>180</b>
-------------------------------------	--	--	--	---	------------

Προγράμματα Σπουδών	Μέθοδος Διδασκαλίας		Γλώσσα Διδασκαλίας		Μονάδες ECTS
	Με φυσική παρουσία	Εξ αποστάσεως (online)	Αγγλική	Ελληνική	

### Τμήμα Ζωής

#### Προπτυχιακά Προγράμματα

Βιολογία του Ανθρώπου (BSc)	•		•	•	<b>240</b>
Διατροφή και Διαιτολογία (BSc)	•		•	•	<b>240</b>
Επιστήμη του Αθλητισμού (BSc)	•		•	•	<b>240</b>

*Θεματικές: Προπονητική/Σύγχρονες Μέθοδοι Εκγύμνασης και Ανάπτυξη Φυσικής Κατάστασης*

#### Μεταπτυχιακά Προγράμματα

Αθλητική Διατροφή/Διαιτολογία και Διατροφική Παρέμβαση (MSc)	•		•	•	<b>90</b>
Βιοϊατρικές Επιστήμες (MSc)	•		•		<b>90</b>
<i>Κατεύθυνση: Ανοσολογία/Αιματολογία</i>					
Επιστήμη της Άσκησης και της Φυσικής Αγωγής (MSc)	•		•	•	<b>90</b>
<i>Θεματικές: Επιστήμη της Άσκησης, Φυσικής Κατάστασης και Υγείας/Προπονητική/Φυσική Αγωγή και Αθλητική Παιδαγωγική</i>					
Κλινική Διαιτολογία (MSc)	•		•	•	<b>120</b>

#### Διδακτορικά Προγράμματα

Διατροφή και Διαιτολογία (PhD) <sup>1</sup>			•	•	<b>180</b>
Επιστήμη της Άσκησης και της Φυσικής Αγωγής (PhD) <sup>1</sup>			•	•	<b>180</b>

### Τμήμα Υγείας

#### Προπτυχιακά Προγράμματα

Νοσηλευτική (BSc)	•		•	•	<b>240</b>
Φαρμακευτική (MPharm*)	•		•	•	<b>300</b>

*\*Οδηγεί στην Απονομή Ενιάιου και Αδιάσπαστου Μεταπτυχιακού Τίτλου Σπουδών (Integrated Master)*

Φυσικοθεραπεία (BSc)	•		•	•	<b>240</b>
----------------------	---	--	---	---	------------

#### Μεταπτυχιακά Προγράμματα

Φαρμακορρύθμιση/Κανονιστικές Υποθέσεις (MSc)		•		•	<b>90</b>
Φυσικοθεραπεία και Αποκατάσταση (MSc)	•		•	•	<b>90</b>

*Κατευθύνσεις: Μυοσκελετική Φυσικοθεραπεία/Νευρολογική Φυσικοθεραπεία*

#### Διδακτορικά Προγράμματα

Νοσηλευτική (PhD) <sup>1</sup>			•	•	<b>180</b>
Φυσικοθεραπεία (PhD) <sup>1</sup>			•	•	<b>180</b>



Προγράμματα Σπουδών	Μέθοδος Διδασκαλίας		Γλώσσα Διδασκαλίας		Μονάδες ECTS
	Με φυσική παρουσία	Εξ αποστάσεως (online)	Αγγλική	Ελληνική	

## Τμήμα Μηχανικής

### Προπτυχιακά Προγράμματα

Ηλεκτρολογική Μηχανική (BSc)	•		•		<b>240</b>
<i>Θεματικές: Επικοινωνίες και Επεξεργασία Σήματος/Μικροκύματα, Κεραίες και Οπτική/Συστήματα Ισχύος και Αυτοματισμοί</i>					
Μηχανική Ηλεκτρονικών Υπολογιστών (BSc)	•		•		<b>240</b>
<i>Θεματικές: Συστήματα και Δίκτυα Υπολογιστών/Τεχνολογία Λογισμικού και Εφαρμογές</i>					
Μηχανική Πετρελαίου και Φυσικού Αερίου (BSc)	•		•		<b>240</b>
Μηχανολογική Μηχανική (BSc)	•		•		<b>240</b>
Πολιτική Μηχανική και Μηχανική Περιβάλλοντος (BSc)	•		•		<b>240</b>
<i>Θεματικές: Πολιτική Μηχανική/Μηχανική Περιβάλλοντος</i>					

### Μεταπτυχιακά Προγράμματα

Μηχανική Πετρελαίου, Φυσικού Αερίου και Ενέργειας (MSc)	•		•		<b>90</b>
---	---	--	---	--	-----------

### Διδακτορικά Προγράμματα

Ηλεκτρολογική Μηχανική (PhD) <sup>1</sup>			•		<b>180</b>
Μηχανική Πετρελαίου, Φυσικού Αερίου και Ενέργειας (PhD) <sup>3</sup>			•		<b>180</b>

## Τμήμα Πληροφορικής

### Προπτυχιακά Προγράμματα

Επιστήμη Δεδομένων (BSc)	•		•		<b>240</b>
Πληροφορική (BSc)	•		•		<b>240</b>

### Μεταπτυχιακά Προγράμματα

Επιστήμη Δεδομένων (MSc)		•	•		<b>90</b>
Πληροφορική (MSc)	•	•	•		<b>90</b>

*Κατευθύνσεις: Ασφάλεια Κυβερνοχώρου/Κινητά Συστήματα/Τεχνολογίες Blockchain*

### Διδακτορικά Προγράμματα

Πληροφορική (PhD) <sup>1</sup>			•		<b>180</b>
--------------------------------	--	--	---	--	------------

Προγράμματα Σπουδών	Μέθοδος Διδασκαλίας		Γλώσσα Διδασκαλίας		Μονάδες ECTS
	Με φυσική παρουσία	Εξ αποστάσεως (online)	Αγγλική	Ελληνική	

## Τμήμα Βασικών και Κλινικών Επιστημών

### Προπτυχιακά Προγράμματα

Ιατρική, MD (Undergraduate Entry)	•		•		<b>360</b>
Ιατρική, MD (Graduate Entry)	•		•		<b>300</b>

### Διδακτορικά Προγράμματα

Ιατρικές Επιστήμες (PhD) <sup>1</sup>			•		<b>180</b>
---------------------------------------	--	--	---	--	------------

## Τμήμα Πρωτοβάθμιας Φροντίδας και Πληθυσμιακής Υγείας

### Μεταπτυχιακά Προγράμματα

Δημόσια Υγεία (MPH)		•	•		<b>90</b>
Οικογενειακή Ιατρική (MSc)		•	•		<b>90</b>

Προγράμματα Σπουδών	Μέθοδος Διδασκαλίας		Γλώσσα Διδασκαλίας		Μονάδες ECTS
	Με φυσική παρουσία	Εξ αποστάσεως (online)	Αγγλική	Ελληνική	

## Τμήμα Κτηνιατρικής

### Προπτυχιακό Πρόγραμμα

Κτηνιατρική (Doctor of Veterinary Medicine, DVM)	•		•		<b>300</b>
--	---	--	---	--	------------

Προγράμματα Σπουδών	Μέθοδος Διδασκαλίας		Γλώσσα Διδασκαλίας		Μονάδες ECTS
	Με φυσική παρουσία	Εξ αποστάσεως (online)	Αγγλική	Ελληνική	

## Τμήμα Νομικής

### Προπτυχιακά Προγράμματα

Νομική (LLB)	•		•	•	<b>240</b>
--------------	---	--	---	---	------------

### Μεταπτυχιακά Προγράμματα

Δίκαιο της Οικονομίας και των Επιχειρήσεων (LLM)		•		•	<b>120</b>
<i>Κοινό Πρόγραμμα με το Ελληνικό Ανοικτό Πανεπιστήμιο</i>					

Νομική (LLM)	•		•	•	<b>90</b>
<i>Θεματικές: Ευρωπαϊκό Δίκαιο Επιχειρήσεων/Ανθρώπινα Δικαιώματα και Κοινωνική Δικαιοσύνη</i>					

Ποινικό Δίκαιο και Εξαρτήσεις (MSc)	•			•	<b>90</b>
-------------------------------------	---	--	--	---	-----------

*Κοινό Πρόγραμμα με το Αριστοτέλειο Πανεπιστήμιο Θεσσαλονίκης*

*Κατευθύνσεις: Ποινικό Δίκαιο των Εξαρτήσεων/Νομική και Θεραπευτική Διαχείριση των Εξαρτήσεων*

### Διδακτορικά Προγράμματα

Ανθρώπινα Δικαιώματα, Κοινωνία και Πολυεπίπεδη Διακυβέρνηση (PhD) <sup>1</sup>			•		<b>180</b>
--	--	--	---	--	------------

*Κοινό Πρόγραμμα με τα Πανεπιστήμια της Padova, του Zagreb και του Western Sydney*

Νομική (PhD) <sup>1</sup>			•	•	<b>180</b>
---------------------------	--	--	---	---	------------

## Τμήμα Πολιτικών Επιστημών και Διακυβέρνησης

### Προπτυχιακά Προγράμματα

Διεθνείς Σχέσεις και Ευρωπαϊκές Σπουδές (BA)	•		•		<b>240</b>
--	---	--	---	--	------------

### Μεταπτυχιακά Προγράμματα

Δημόσια Διοίκηση (MPA)	•	•	•	•	<b>90</b>
Διεθνείς Σχέσεις και Σπουδές Ανατολικής Μεσογείου (MA)	•	•	•	• <sup>2</sup>	<b>90</b>

### Διδακτορικά Προγράμματα

Δημόσια Διοίκηση (PhD) <sup>1</sup>			•	•	<b>180</b>
-------------------------------------	--	--	---	---	------------

Διεθνείς Σχέσεις και Ευρωπαϊκές Σπουδές (PhD) <sup>1</sup>			•	•	<b>180</b>
--	--	--	---	---	------------

### Σημειώσεις:

<sup>1</sup> Το πρόγραμμα προϋποθέτει ατομικές συναντήσεις με την εποπτική ομάδα.

<sup>2</sup> Το πρόγραμμα προσφέρεται στα αγγλικά με φυσική παρουσία. Προσφέρεται τόσο στα αγγλικά όσο και στα ελληνικά εξ αποστάσεως.

# ΥΠΟΒΑΛΕΤΕ

## ΑΙΤΗΣΗ ΣΗΜΕΡΑ



### ΕΠΙΚΟΙΝΩΗΣΤΕ ΜΑΖΙ ΜΑΣ:

Αυστραλία	+ 61 424 184 824
Ελλάδα	+ 30 210 6748293
Ηνωμένο Βασίλειο	+ 44 800 0465430
ΗΠΑ	+ 1 212 321 0921
Ισραήλ	+ 972 3 3741157
Καναδάς	+ 1 888 528 1676
Κύπρος/Άλλες Χώρες	+ 357 22 841528
Κίνα	+ 86 400 0705923

### CHAT WITH US\*:

WhatsApp/Viber +357 95 147167

Άνοιξη 2024 Καλοκαίρι 2024 Φθινόπωρο 2024

### ΑΙΤΗΣΕΙΣ ΕΙΣΔΟΧΗΣ

Πρώρη Υποβολή Εκτός ΕΕ	28 Αυγούστου		Αρχές Μαΐου
Πρώρη Υποβολή ΕΕ	16 Οκτωβρίου	1 Φεβρουαρίου	Τέλη Απριλίου
Προβλεπόμενη Υποβολή εκτός ΕΕ	2 Οκτωβρίου		Μέσα Ιουνίου
Προβλεπόμενη Υποβολή ΕΕ	8 Ιανουαρίου	13 Μαΐου	Μέσα Ιουνίου
Καθυστερημένη Υποβολή εκτός ΕΕ	29 Δεκεμβρίου		Τέλη Αυγούστου
Καθυστερημένη Υποβολή ΕΕ	22 Ιανουαρίου	31 Μαΐου	Μέσα Σεπτεμβρίου

### ΘΕΩΡΗΣΕΙΣ/ΒΙΖΕΣ

Εκτός ΕΕ τουλάχιστον 4 εβδομάδες πριν από την έναρξη του εξαμήνου

### ΆΛΛΕΣ ΣΗΜΑΝΤΙΚΕΣ ΗΜΕΡΟΜΗΝΙΕΣ

Έναρξη Μαθημάτων	5 Φεβρουαρίου	10 Ιουνίου	Τέλη Σεπτεμβρίου
Προσθαφαίρεση Μαθημάτων	19 Φεβρουαρίου	17 Ιουνίου	Αρχές Οκτωβρίου

### ΔΙΑΤΗΡΗΣΤΕ ΕΠΑΦΗ:



\* Χρησιμοποιήστε το Viber και το WhatsApp μόνο για αποστολή μηνυμάτων

Guide\_GR\_2023-24\_01\_24

### Αποποίηση Ευθύνης

Έχει καταβληθεί κάθε εύλογη προσπάθεια προκειμένου να διασφαλιστεί ότι οι πληροφορίες που περιέχονται στον ανά χειράς Οδηγό Σπουδών είναι ορθές και ακριβείς κατά την ημερομηνία εκτύπωσης (Ιανουάριος 2024). Σε περίπτωση ασυμφωνίας ανάμεσα στην έντυπη εκδοχή και στις πληροφορίες που αναφέρονται στην ιστοσελίδα του Πανεπιστημίου, ισχύει η ηλεκτρονική εκδοχή.

Το Πανεπιστήμιο θα καταβάλει κάθε προσπάθεια ώστε να υλοποιήσει τα προγράμματα όπως περιγράφονται στον έντυπο Οδηγό Σπουδών. Ωστόσο, ενδέχεται κατά καιρούς να προκύψουν αλλαγές. Το Πανεπιστήμιο επιφυλάσσεται του δικαιώματος να προβεί σε αλλαγές στο περιεχόμενο ή στις μεθόδους παράδοσης

του προγράμματος και, είτε να συγχωνεύσει, είτε να αποσύρει συγκεκριμένα προγράμματα. Αν κάποιο πρόγραμμα δεν προσφέρεται πια, το Πανεπιστήμιο θα καταβάλει κάθε προσπάθεια προκειμένου να προτείνει κατάλληλο εναλλακτικό πρόγραμμα, δεν μπορεί όμως να εγγυηθεί ότι θα είναι σε θέση να πράξει κάτι τέτοιο.

Το Πανεπιστήμιο επιφυλάσσεται του δικαιώματος να αλλάξει, χωρίς προειδοποίηση, οποιαδήποτε πληροφορία για τις υπηρεσίες που περιέχονται στον ανά χειράς Οδηγό Σπουδών. Προϋπόθεση εγγραφής για όλους τους φοιτητές θα είναι η συμμόρφωση με τους κανόνες του Πανεπιστημίου, οι οποίοι έχουν αναρτηθεί ηλεκτρονικά (online).

 **UniversityofNicosia**

 **universityofnicosia**

 **UNIC\_GR**

 **UniversityNicosia**

Λεωφ. Μακεδονιτίσσης 46, CY-2417

Τ.Θ. 24005, CY-1700, Λευκωσία, Κύπρος

Τηλ. (Κεντρικό): +357 22 841500

Τηλ. (Τμήμα Εισδοχής Φοιτητών): +357 22 841528

WhatsApp/Viber\*: +357 95 147167

Email: [admissions@unic.ac.cy](mailto:admissions@unic.ac.cy)

[unic.ac.cy](http://unic.ac.cy)

\* Χρησιμοποιήστε το Viber και το WhatsApp μόνο για αποστολή μηνυμάτων